

DE RONDOREN

25 november 2026 · nr. 18

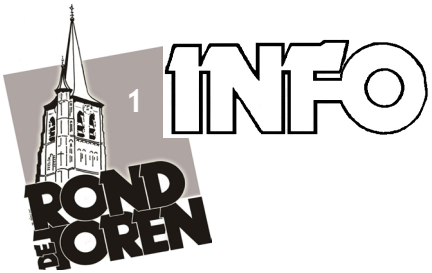

GEMEENTE LOON OP ZAND

GEMEENTEWINKEL
Het Klavier, Anton Pieckplein 1 te Kaatsheuvel
Postbus 7, 5170 AA Kaatsheuvel.

Te bezoeken na telefonische afspraak
T: 0416-289111 of een online afspraak
W: www.loonopzand.nl
E: info@loonopzand.nl

Meldpunt Woonomgeving T: 0416-273455
(buiten kantooruren voor calamiteiten).

Spreekuur burgemeester en wethouders
Voor contact met de burgemeester of een van de collegeleden kunt u contact opnemen met het bestuurssecretariaat T: 0416-289231.

BAANBREKERS
Uitvoeringsorganisatie voor sociale zaken en sociale werkgelegenheid voor o.a. Loon op Zand. Zanddonkweg 14 (5144 NX) in Waalwijk. T: 0416-671000. U kunt tussen 8.30 en 17.00 uur terecht voor het ophalen/afgeven van formulieren en voor het gebruik van de computer in de centrale hal. Dagelijks telefonisch spreekuur van 10.00 tot 12.00 uur.

MILIEUSTRAAT
Liechtensteinstraat 4, Kaatsheuvel, T: 0416-289111. Open: di - wo 13.00-16.00 uur, vr 10.00-12.00 en 13.00-16.00 uur, zaterdag 10.00-15.00 uur. Afleveren afvalstoffen (soms gratis, o.a. KCA Klein Chemisch Afval) en afhalen van onderdelen voor duo- en papierbak.

GEMEENTEWERF
Liechtensteinstr. 6, Kaatsheuvel. Open: maandag t/m vrijdag 8.30-12.30 en 13.30-17.00 uur.

Afhalen van materialen voor evenementen, na betaling, in de gemeentewinkel.

HET ZORGLOKET
Voor vragen over welzijn, wonen, zorg en jeugdhulp, E: zorgloket@loonopzand.nl

HUISARTSEN:

Huisartsenpraktijk Van Liempd & Van Loon: 0416-363330, spoednummer: 0416-365555. Kloosterstraat 33, Loon op Zand.
www.huisartsenpraktijkloonopzand.nl

C. Verheijen, J. Brunekreeft:
0416-363355, spoednummer 0416-364570.
Kamperfoelielaan 1 A, Loon op Zand.
www.huisartsenpraktijkoptsandt.nl

Spoedgevallen 's avonds, 's nachts en in het weekend: T: 085-5360300.

TANDARTSENPRAKTIJK LOON OP ZAND
E.J. Minnaard, tandarts, Kamperfoelielaan 1.
Simona Beldea, tandarts
Faïza Bedirganova, mondhygiëniste
T: 0416-361529, spoednr. 0416-362878
E: info@tandartspraktijkloonopzand.nl

APOTHEKEN

BOOTS APOTHEEK VENLOON
Kloosterstraat 35, T: 0416-364030.
Openingstijden: werkdagen van 8.00-17.30 uur.

APOTHEEK DE KONING
Oranjeplein 21, T: 0416-361190,
Open op: ma t/m vr van 8.30 tot 12.00 uur.

Buiten deze uren voor spoedrecepten:
Dienstapotheek de Ducdalf, Blyde Incomstelaan 9, 5144 BC Waalwijk, T: 06-51706763. Doordeweeks bereikbaar van 17.30 tot 23.00 uur. In het weekend bereikbaar voor spoedgevallen van 08.00 uur tot 23.00 uur. Vanaf 23.00 uur wordt u doorverwezen naar de Dienstapotheek in Tilburg, Lage Witsiebaan 2A, T: 0900-2357323.

POLITIE **Waalwijk-Loon op Zand**
Tilburgseweg 23b
Sprang-Capelle

Postbus 8050, 5004 GB Tilburg
W: **www.politie.nl**

Geopend: ma t/m vr: 9.00-17.00 uur.
Voor afspraken of niet spoedeisende zaken:
T: 0900-8844

Wijkagenten: Marvin Heier en Harm de Cort.

ALARMNUMMER 1 1 2
Voor Politie, Brandweer en Ambulance.

Redactie

Hoofdredacteur
Renske Timmers 06-19859741

Redactieleden
Ger Bruinsma 06-14480687
Mart Emmen 06-40872693
Tiny van Hooren 06-81230055
Ton Kalkers 06-10745927
Peggy Melis 06-24212484
Shannon van Toor 06-87705496
Kristel Vermeer 06-30378375

Advertenties en Torentjes
Kristel Vermeer 06-30378375
advertenties@ronddetoren.nl

Bezorging
Christ Wijtvliet 06-15121975

Webmaster Ger Bruinsma 06-14480687

Opmaak en vormgeving
Jacques van Dooren
Hanneke Beijaard-van Loon

Bestuur
Voorzitter Geert Wijtvliet 06-51986517
Secretaris Christianne van Leest
secretaris@ronddetoren.nl
Penningmeester Riky Groenendaal
penningmeester@ronddetoren.nl

Overige info

Drukwerk	Drukkerij Elka Sikkers
Oplage	3075
KvK	41099256
RSIN	807695002
IBAN	NL80 RABO 0129 7934 42
E-mail	info@ronddetoren nl
Website	www.ronddetoren.nl

Deze editie in kleur bekijken?
Scan dan bijgaande QR-code, die brengt u naar onze website.

JAARGANG 59 nr. 18 25 nov. 2026

Cultuur telt! 4

Buurtgezinnen 9

Elfde van de Elfde met roze confetti 11

65 jaar getrouwd: Betsie & Adri 12

GJ's gedachten 17

Actieve, ondernemende Rawah is gestart 19

Vrouw bijt hond 29

Vijf jaar Powerwalking 31

Brabant verbindt 35

Kerkberichten van 27 november t/m 11 december 40

Winterwandeltochten 43

Bedankje voor vrijwilligers Landgoedfair 47

Dorpse dwaalverhalen 51

Koninklijke Sophia's Vereeniging voert Carmina Burana op in Tilburg 57

Kerkstraat 17-19: een pand in het hart van historisch Loon op Zand 61

Kerstactie Muziekvereniging Concordia 65

Intocht van Sinterklaas 67

Inleveren kopij via e-mail: info@ronddetoren.nl

Uiterste inleverdata editie 19:
advertenties vóór maandag 30 nov. 19.00 uur,
kopij vóór dinsdag 1 dec. 19.00 uur.

Brabant Oor
horen · verstaan · communiceren



Heeft u moeite om gesprekken te volgen?

Een goed aangepast hoortoestel geeft u het plezier in uw leven terug. Ons team staat voor u klaar.

MAAK EEN AFSPRAAK
0416 77 86 60



Brabant Oor
Bloemenoordplein 1 - 5143 TB Waalwijk
info@brabantoor.nl - www.brabantoor.nl

Nu ook serviceadres in Molenwijck in Loon op Zand. 1x per maand op afspraak.

GARAGEBEDRIJF VANDRUNEN

Garagebedrijf van Drunen

Uw adres voor:

- **APK**
- **Reparatie en onderhoud van alle automerken**
- **Aircoservice**
- **Aankoopadvies**
- **Ruitvervanging en reparatie**
- **Bandenservice**

RDW erkend

autotaalglas

www.garagevandrunen.nl – Facebook: garagevandrunen
De Hoogt 57 - Loon op Zand - 0416 785 062

Met respect en een knipoog

Loon op Zand leeft
We zitten boordevol verhalen. Soms prominent, soms sluimerend. Verhalen die een stem verdienen. Grote en kleine gebeurtenissen, verbindende en verrassende initiatieven, bijzondere ontmoetingen en keuzes, impactvolle herinneringen, plannen die vorm krijgen en advertenties. Het wordt allemaal samengebracht in Rond de Toren; al bijna 60 jaar.

Dat kan alleen in gezamenlijkheid
Rond de Toren wordt gedragen door ondernemers; met hun advertenties zijn zij de steunpilaren. Een solide basis voor voortbestaan en onafhankelijkheid. Een kern van vrijwilligers hecht er belang aan dat Rond de Toren 20 keer per jaar, goed gevuld, bij u thuis wordt bezorgd. Vanuit een missie! We communiceren met integriteit en respect en werken samen in alle openheid. Maar uiteindelijk draait het om ú, inwoners van Loon op Zand en abonnementhouders van Rond de Toren. Dankzij ú komen verhalen tot leven; úw bereidheid om uw verhaal te delen en gul te doneren.

Juist de mix maakt ons dorp uniek
We groeten elkaar op straat, ondernemen, volgen wat er in het dorp gebeurt, delen onze meningen en gunnen elkaar de ruimte. Verhalen om te informeren, te ontroeren, te prikkelen, te leren. Rond de Toren biedt ruimte aan alle stemmen en laat zien hoe divers en dus hoe rijk onze gemeenschap is. Onze verhalen kunnen serieus zijn, verdrietig, scherp, lollig, cynisch, met een knipoog; maar altijd vanuit respect. Van verenigingsnieuws tot persoonlijke mijlpalen en van lokale geschiedenis tot kritische noot; alles wat bijdraagt aan de gemeenschapsgeest verdient een plek. Dít vormt de basis van Rond de Toren. Toegankelijk, gratis voor inwoners van Loon op Zand.

Van minder vóór inwoners naar meer ván inwoners
Een korte anekdote, een terugblik op een activiteit, een verrassende invalshoek; het zijn precies dit soort stukjes die Rond de Toren kleur geven. Als u ooit al eens hebt gedacht: “Ik zou daar eigenlijk best iets over willen delen,” dan is dit uw vriendelijke duwtje. Stuur uw creatie in, hoe klein, groot, zwaar of luchtig ook. Zó houden we samen Rond de Toren levendig en verbonden. Zó bouwen we verder aan een aantrekkelijk dorpsblad. Bied uw bijdrage aan via e-mail: **info@ronddetoren.nl**
Uw advertenties en Torentjes zijn zeer welkom via **advertenties@ronddetoren.nl**

Bij vragen, ideeën of behoefte aan een klankbord kunt u ook telefonisch contact opnemen met hoofdredacteur Renske Timmers op 06-19859741.

Wij wensen u veel plezier met editie 18, er valt weer van alles te ontdekken …

VAN DE REDACTIE.....

Een nieuw gezicht: Lonneke van den Dries

Redactie: Peggy Melis

Cultuur telt!

In juni schreef ik over de cultuurraad en de cultuurcoach, naar aanleiding van de cultuurnota van onze gemeente. Misschien gaat er bij u niet direct een belletje rinkelen. Het klinkt al gauw wat ambtelijk en daardoor ver weg. Maar wat zou het jammer zijn als we cultuur daardoor over het hoofd zien! Want cultuur is dichterbij dan we soms denken. Het zit in de muziek die we maken, de voorstellingen die we bezoeken, de kunst die we creëren en de ontmoetingen die daaruit ontstaan.

Ik ging in gesprek met Lonneke van den Dries, de opvolger van Andrea Poorterman. Een gesprek dat me opnieuw liet zien hoeveel mogelijkheden er zijn om cultuur in onze gemeente te laten bruisen.



° *Lonneke van den Dries. Eigen foto.*

Cultuur telt

Wat me tijdens ons gesprek duidelijk werd, is hoe mooi het is dat de gemeente wil investeren in cultuur. Met Lonneke van den Dries krijgt die investering een gezicht: iemand die culturele initiatieven bij elkaar wil brengen, meedenkt en helpt om plannen verder te ontwikkelen.

Lonneke is vanuit Het Kunstpodium in Dongen ingehuurd om cultuur in onze gemeente te ondersteunen. Ze kan cultuur op de agenda zetten en ervoor helpen zorgen dat het ook bij financiële tegenwind de aandacht krijgt die het verdient.

Hoewel ze nog maar kort in deze functie werkt, heeft ze al gezien hoeveel er in onze drie dorpen — Kaatsheuvel, De Moer en Loon op Zand — gebeurt op cultureel gebied. Dat heeft ze trouwens ook zelf ervaren, want ze komt uit Kaatsheuvel. Ze lijkt een mooie combinatie van kennis, ervaring en betrokkenheid mee te brengen. Ze kent veel mensen en organisaties en is zelf actief in de culturele wereld. Een echte insider dus! Zo geeft ze muziekles op de basisschool, was ze betrokken bij de muziekschool en houdt ze zich bezig met zang en zangles. Waarom? Omdat ze ervan overtuigd is dat muziek en cultuur waardevol zijn voor ieder mens, maar ook voor groepen mensen en voor het leven in onze samenleving. Ze is dan ook blij dat zoveel mensen zich met hart en ziel inzetten voor cultuur, ieder vanuit hun eigen vereniging of initiatief.

Cultuur verrijkt

Cultuur is meer dan een mooie voorstelling, muziek of kunst. Het gaat ook om wat er tussen mensen gebeurt. We ontmoeten elkaar, raken geïnspireerd en ontdekken soms een heel andere kijk op de wereld.

Bovendien kunnen culturele activiteiten bijdragen aan onze persoonlijke ontwikkeling. Muziek maken, toneelspelen, lezen of zelf kunst creëren stimuleert onze creativiteit en biedt mogelijkheden om nieuwe talenten te ontdekken. Onderzoek wijst er bovendien op dat kunst en cultuur ook onze hersenen stimuleren. Best een interessant gegeven! Toch is dat effect minder tastbaar dan bijvoorbeeld leren lezen of rekenen. Kunst en cultuur kunnen ons helpen om op andere manieren te denken, nieuwe verbanden te zien en onszelf verder te ontwikkelen.

Daarom is het belangrijk dat kinderen al op jonge leeftijd met kunst en cultuur in aanraking komen, bijvoorbeeld op school of bij een vereniging. En wat voor kinderen geldt, geldt net zo goed voor volwassenen. Je bent nooit te oud om iets nieuws te ontdekken of je door een ander te laten inspireren.
Cultuur draagt zo bij aan een samenleving waarin mensen elkaar ontmoeten, zich ontwikkelen en samen plezier beleven.

Er is al zoveel moois!
En toch is het niet altijd eenvoudig om alles wat er in onze gemeente gebeurt zichtbaar te maken. Misschien herkent u het wel: iemand zegt dat er in het dorp nooit iets te doen is, terwijl er ondertussen allerlei activiteiten worden georganiseerd. Soms weten mensen niet wat er te vinden is, of sluit het aanbod niet aan bij wat ze zoeken.
Tijdens informatiebijeenkomsten kwam dan ook duidelijk naar voren dat culturele organisaties graag zichtbaarder willen zijn en meer mensen willen bereiken. De uitmarkt in september bood een mooie gelegenheid om elkaar te ontmoeten, al viel de belangstelling tegen en haakten sommige verenigingen af.
Dat zijn aanknopingspunten om te kijken wat beter kan. Hoe maken we zichtbaar wat er allemaal te doen is? Hoe bereiken we nieuwe doelgroepen? En hoe kunnen culturele organisaties elkaar versterken?

Drie dorpen, samen één gemeente
Een van de uitdagingen én kansen is dat onze drie dorpen ieder hun eigen karakter, netwerken en historische achtergrond hebben. Dat maakt onze gemeente kleurrijk en bijzonder. Tegelijkertijd vormen we samen één gemeente. Stel je eens voor wat er kan ontstaan als al die mensen elkaar beter weten te vinden. Als ideeën samenkomen, ervaringen worden gedeeld en initiatieven elkaar versterken. Dat biedt kansen om meer mensen te bereiken en het culturele leven in onze gemeente nog rijker te maken.

Misschien ligt daar wel een mooie opdracht voor de toekomst: niet alleen kijken naar wat er binnen ieder dorp gebeurt, maar ook ontdekken wat we met elkaar kunnen delen en samen kunnen ontwikkelen. Een muziekvoorstelling, een kunstproject, een cultureel evenement of gewoon een ontmoeting tussen mensen die elkaar anders niet zo snel zouden tegenkomen.

Ook bij het organiseren van evenementen liggen kansen. Door ideeën, kennis, mensen en middelen te bundelen, kunnen activiteiten ontstaan die meer bekendheid krijgen en een grotere aantrekkingskracht hebben. Evenementen met nét dat beetje extra uitstraling, die niet alleen inwoners uit onze eigen dorpen trekken, maar misschien ook mensen van daarbuiten. Activiteiten waar we als gemeente trots op kunnen zijn.

Dat hoeft zeker niet te betekenen dat alles groter moet worden of dat de kleinschalige, lokale initiatieven verdwijnen. Juist



BOUW BEDRIJF
VAN ROOIJ

staat voor hoogwaardige
kwaliteit en persoonlijk contact.

Nieuwbouw, verbouwing, aanbouw of dakkapel

▶ **BOUWBEDRIJF**-VAN ROOIJ.NL ▶ 06-51 122 081



Installatiebedrijf
IJPELAAR

INTERGAS

NEFIT

Lijkpad 1
5175 ED Loon op Zand
T. 0416 363 112 / 06 215 113 75
mail@installatiebedrijfijpelaar.nl
www.installatiebedrijfijpelaar.nl

Loodgieterswerk

Centrale Verwarming

Dakbedekking

Zinkwerk

Service en Onderhoud

Totaalfinanciering

de afwisseling maakt het culturele leven levendig: kleine activiteiten dichtbij huis én grotere evenementen waar mensen uit alle drie de dorpen samenkomen. Niet alles hoeft afzonderlijk georganiseerd te worden als je samen iets moois kunt neerzetten.

Daarbij hoeft niemand zijn eigenheid te verliezen. Integendeel: juist doordat ieder dorp iets eigens meebrengt, kunnen we elkaar aanvullen en inspireren. Cultuur kan daarin een prachtige verbindende rol spelen. Niet door de verschillen weg te nemen, maar door ze samen te brengen.

Een puzzel met mogelijkheden
Andrea Poorterman heeft hiervoor een eerste aanzet gegeven. Nu is het de beurt aan Lonneke: een jonge vrouw met een achtergrond in zang en muziekonderwijs, die bovendien van huis uit betrokken is bij onze gemeente. Ze brengt kennis, ervaring en vooral een grote passie voor cultuur mee. Ze kijkt nieuwsgierig naar wat er al gebeurt en naar wat er nog meer mogelijk is. Daarvoor keek ze ook over de grenzen van onze gemeente heen, onder meer naar Tilburg, Waalwijk en Dongen. Hoe pakken ze het daar aan? Wat kunnen we van elkaar leren? En welke ideeën zouden ook hier kunnen werken?

Natuurlijk gaat dat niet vanzelf. Veel initiatieven draaien op inwoners die zich met hart en ziel inzetten. Zij steken hun tijd en energie in activiteiten die ze belangrijk vinden. Tegelijkertijd krijgen ze te maken met subsidies, vergunningen en regelgeving. Ook financiële beperkingen en wisselingen binnen het gemeentebestuur hebben invloed gehad op de manier waarop cultuur zich heeft kunnen ontwikkelen.
Hoe mooi zou het zijn als mensen die iets willen organiseren daarbij wat meer ondersteuning ervaren, zodat hun energie vooral kan gaan naar datgene waarvoor ze het doen?

De gemeente als partner
En precies daar kan de gemeente een mooie rol spelen. Hoe fijn is het dat er nu iemand is die culturele initiatieven een stap verder kan helpen? Iemand die meedenkt, adviseert, verbindingen legt en helpt om ideeën werkelijkheid te laten worden. Niet door alles over te nemen, maar door te kijken wat er nodig is om initiatieven te laten groeien. Natuurlijk zijn er financiële grenzen en moeten er keuzes worden gemaakt. Maar misschien begint het wel met anders kijken naar wat cultuur oplevert. Niet alleen naar de kosten van een activiteit, maar ook naar de ontmoetingen, de ontwikkeling en het plezier die ervoor terugkomen.

En weet u wat ik zo mooi vind? Tegenover mij zit een jonge vrouw met ideeën, enthousiasme en kennis van zaken. Iemand die niet wil blijven hangen in wat er vroeger anders ging of in wat de samenwerking tussen onze dorpen soms ingewikkeld maakt. Ze wil vooruitkijken, ontdekken wat wél kan en mensen bij elkaar brengen. Dat werkt aanstekelijk. Want cultuur hoeft niet iets te zijn waar we ons zorgen over maken of dat we steeds opnieuw moeten verdedigen. Het is vooral iets waar we samen plezier aan kunnen beleven en waar we samen iets moois van kunnen maken.

Kom kennismaken!
Bent u nieuwsgierig geworden? Heeft u een idee voor een culturele activiteit, bent u actief bij een vereniging of wilt u gewoon eens ontdekken wat er mogelijk is? Loop dan op de eerste dinsdag van de maand tussen 10.00 en 12.00 uur binnen bij de Dorpskamer. U bent welkom met een vraag, met een idee of gewoon uit nieuwsgierigheid. Misschien heeft u zelf al jaren een plan

dat u graag eens wilt bespreken. Lonneke denkt graag met u mee.
Ook is er een inspirerende nieuwsbrief waarmee u op de hoogte blijft van wat er speelt en wat er allemaal te ontdekken valt. U kunt zich hiervoor aanmelden. Want er is al zoveel moois in onze gemeente. En als we elkaar weten te vinden, kan daar nog veel meer uit ontstaan.

Cultuur telt
Omdat het verbindt, verrijkt en onze dorpen laat sprankelen.Zo maken we Loon op Zand nóg een beetje mooier. En dat is toch iets om enthousiast van te worden?

Praktisch
Dorpskamer: iedere eerste dinsdag van de maand van 10.00 tot 12.00 uur.
Aanmelden voor de nieuwsbrief of contact opnemen met Lonneke:
lonnekevddries@het-kunstpodium.nl •

KEULEMANS
vastgoedbeheer & bouwadvies

Heeft u bouw- of verbouwplannen?
Ik begeleid en adviseer u graag in het gehele proces van ontwerp tot en met oplevering.

Gaat u een woning kopen of verkopen?
Met een aan- of verkoopkeuring maak ik de kwaliteit van de woning voor u inzichtelijk.

Meer informatie of vrijblijvende offerte?
Koen Keulemans: 06-53379848
info@keulemansvastgoedbeheer.nl

Ook beschikbaar voor de uitvoering van:
Technisch beheer (VvE)
Brandveiligheid
Onderhoudsplannen
Conditiemetingen NEN 2767
Bouwkundige inspecties

www.keulemansvastgoedbeheer.nl

C.V. en Stookinstallatie
J.van de Ven v.o.f.
Kloosterstaat 15a 5175 BG LOON OP ZAND tel: 0416-363928

Voor al uw installatiewerk
Aan centrale verwarming, water , gas en riolering

Advies voor het vervangen van uw
Centrale verwarming / warmwaterapparatuur
Ook mogelijkheid tot huurkoop

EIGEN STORINGSDIENST
Tevens onderhoud en servicewerkzaamheden
Aan alle voorkomende ketels Gas en Olie

lid van de Vereniging van Nederlandse Installatiebedrijven VNI

Wij leveren topmerken zoals ATAG en DAALDEROP

Buurtgezinnen

Redactie: Renske Timmers

Wat is een buurtgezin?
Deze vraag legde ik, met nog een aantal andere vragen, voor aan Marjon Kerstens, coördinator buurtgezinnen Loon op Zand. Een kind groeit op met de mensen om zich heen. Ouders, familie, vrienden, buren, leerkrachten en andere betrokken volwassenen dragen allemaal op hun eigen manier bij. Bij Buurtgezinnen geloven we in de kracht van de buurt. Daarom brengen we gezinnen die steun kunnen gebruiken in contact met een gezin uit de buurt dat graag iets wil betekenen.

Wanneer is buurtgezinnen gestart?
Sinds 2015 bouwen we samen aan sterke buurten waarin gezinnen elkaar helpen. Met aandacht, vertrouwen en kleine gebaren die een groot verschil maken. Voor kinderen, voor ouders en voor de mensen die hun hart en huis openstellen. Inmiddels zijn we actief in meer dan 145 gemeenten en maakten we al bijna 10.000 koppelingen tussen gezinnen.

Wat doet Buurtgezinnen voor een gezin?
Wij koppelen een gezin dat het even zwaar heeft aan een stabiel gezin uit de buurt. Het begint klein en gewoon, zoals een speelmiddag per week of een logeerweekend. Kinderen krijgen er een extra volwassene bij en ouders krijgen even lucht. Als moeder van drie weet ik hoe waardevol het is als je mensen om je heen hebt die je steunen. Dat maakt het verschil tussen net overeind blijven en echt kunnen ademen. Daarom is het doel om te helpen voordat problemen groot worden. ‘It takes a village to raise a child’ is hier eigenlijk heel letterlijk bedoeld.

Welke gezinnen komen in aanmerking als vraaggezin?
Gezinnen die een klein vangnet hebben en het even zwaar hebben. Denk aan alleenstaande ouders met meerdere kinderen, ouders zonder netwerk in de buurt of gezinnen met een kind met een beperking. Het is niet iets waar je je voor hoeft te schamen. Bijna elke ouder heeft weleens een moment dat het te veel wordt, alleen heeft niet iedereen iemand om op terug te vallen. Het moet wel om de opvoeding gaan en het gezin moet in gemeente Loon op Zand wonen.


° Marjon - Buurtgezinnen.

Wie selecteert de gezinnen?
Dat doet ik zelf als coördinator. Je mag je bij mij aanmelden via:
marjon@buurtgezinnen.nl of via de website van Buurtgezinnen:
www.buurtgezinnen.nl

Soms worden gezinnen ook doorverwezen door bijvoorbeeld school. Ik ga op bezoek om kennis te maken en te horen wat er speelt. Daarna zoek ik een steungezin dat past, want het moet vooral klikken.

Kan iedereen een steungezin zijn?
Er is heel veel mogelijk. Je hoeft geen perfect gezin te zijn, maar wel stabiel en betrouwbaar. Of het past, bekijk ik altijd tijdens een persoonlijke kennismaking.

Wat moet je kunnen om een buurtgezin te zijn?
Je hebt geen opleiding of diploma nodig. Het gaat om wie je bent: warm, open en eerlijk. Je moet kunnen samenwerken en je houden aan afspraken, en je mag altijd aangeven wanneer iets te veel wordt. Wat je geeft, bepaal je zelf. We beginnen altijd met een proefperiode om te voelen of het goed past.

Zijn er donaties of subsidies aan verbonden?
Voor gezinnen is het gratis en steungezinnen doen het vrijwillig. De gemeente Loon op Zand vindt het belangrijk om er voor elkaar te zijn en financieren het initiatief.



Ben je benieuwd wat Buurtgezinnen voor jou kan betekenen, of wil je graag steungezin worden? Neem dan gerust contact met me op via: marjon@buurtgezinnen.nl of 06-41742002 of www.buurtgezinnen.nl
Een kennismaking kost niets en verplicht tot niets. En als je twijfelt kun je beter ook gewoon contact opnemen. Soms is één kop koffie/thee genoeg om te merken of het bij je past. •



Elfde van de Elfde met roze confetti

Redactie: Carine van Esch

“Wordt het een meske of een junkske?”, riep Jeroen, de nieuwe voorzitter van Stichting Theebuikenland.

De spanning werd goed opgebouwd op woensdagavond 11 november bij Natuurpoort Van Loon. Vorig jaar was er geen prinses én geen prins terwijl we het jaar daarvoor de luxe van beiden hadden. Vol verwachting klopte dan ook ons carnavalshart. Niet alleen een nieuwe Sinterklaas dit jaar, maar ook iemand die dit jaar de eer van een Loonse carnavalsraad hoog wil houden. Speciaal voor deze gelegenheid was de burgemeester ook aanwezig.

Ik had niet verwacht dat de Elfde van de Elfde een gender reveal party zou worden, maar niets was minder waar. Inclusief roze gekleurde party popper werd bekend gemaakt dat Theebuikenland in 2026/2027 een PRINSES carnaval heeft!





Prinses Anneleen d’n Irste, een goedlachse prinses, werd vol trots in mantel, steek en witte handschoenen gehuld. Tijdens de proclamatie werd er luid ‘*Alaaf*’ geroepen. Samen met haar adjudant Peter vormen zij de Raad van Twee.

Ook maakte prinses Anneleen het thema bekend: **‘Maokt Dè Ge’t GOED Maokt’!**

We hebben maar meteen daad bij deze woorden gevoegd door lekker te feesten met DJ Bart en CV de Borrelplank. LOS en CV De Vlinderboom waren goed vertegenwoordigd en zijn niet vies van een ouderwetse polonaise. Omdat we nog goede herinneringen hebben aan vorig jaar toen de Gierboys in de lampen hingen, werd het nummer ‘Varkens Af’ minstens negen keer gedraaid. Ik heb meer op mijn hurken gezeten dan rechtop gestaan.

Zoals elke keer is het goed verzorgd bij Natuurpoort Van Loon. Bitterballen en gekookte eieren van het huis en goed gevulde glazen. De paardenlucht neem je dan maar voor lief. Het was een goede start van het carnavalsseizoen!

Rest mij nog één ding: ***Prinses Anneleen, maokt Dè Ge’t GOED maokt deze carnaval!*** ●

“Geen geld uitgeven dat je niet hebt.”

65 jaar getrouwd: Betsie van Wanrooij & Adri Beerens

Redactie: Ton Kalkers



Het 65-jarig huwelijksjubileum van het echtpaar Beerens-van Wanrooij was voor burgemeester Davy Jansen aanleiding om op 29 oktober een bezoek te brengen aan zorgcentrum Venloene. Namens de gemeente Loon op Zand bracht hij de felicitaties over, vergezeld van een mooie bos bloemen, een heerlijke taart en een herinnering. Natuurlijk werden er ook herinneringen opgehaald.

Waar vandaan?

Adri (93) werd in 1933 geboren in ’t Loons Hoekske, in een gezin met zes kinderen. Toen de Duitsers aan het einde van de Tweede Wereldoorlog de Mast opbliezen, raakte hun huisje zo zwaar beschadigd dat verhuizen de enige optie was. Na de lagere school ging Adri op zijn veertiende werken bij schoenfabriek Chrystal in Waalwijk. Hij was handig en leerde er alle aspecten van het schoenenvak. Hij bleef er werken tot zijn pensioen, op 61,5-jarige leeftijd.

Betsie (89) werd in 1936 geboren in Waalwijk en groeide eveneens op in een gezin met zes kinderen. Tijdens de oorlog schuilde het gezin als het nodig was in de kelder van het slachthuis. Ook Betsie ging op haar veertiende werken, als stikster bij schoenfabriek Troked. Ze bleek er bijzonder goed in en werd al snel monsterstikster. De monstermaten gingen met de vertegenwoordigers mee. Het stiksel moest perfect zijn. En mooi stikken, dat kon ze!

Verkering en trouwen

Hoe leerden ze elkaar kennen? Daarover zijn beiden het eens: door met vrienden en vriendinnen heen en weer te lopen door de Grotestraat in Waalwijk. Onderweg keek je of er iemand tussen zat die je wel zag zitten. Daarna volgde het contact en kon de verkering beginnen. Die duurde een aantal jaren, al weten ze niet meer precies hoeveel. Woningnood maakte het bovendien lastig om woonruimte te vinden.

Uiteindelijk konden ze boven Cafetaria Van Engelen een woning huren. Voorwaarde was dat ze de boodschappen deden voor de uitbater. Op 26 oktober 1961 was het zover: ze trouwden voor de wet en daarna in de Antoniuskerk. Het feest werd gevierd bij Café Van Beers in de Antoniusstraat. Beide bestaan inmiddels niet meer.

Adri kreeg van zijn baas bij schoenfabriek Chrystal geld als huwelijkscadeau. Daarvan kocht hij een koekoeksklok, die nog steeds in hun appartement hangt en zich op gezette tijden nadrukkelijk laat horen.

Het was prettig wonen boven de cafetaria, waar beneden altijd gezellige muziek klonk. Hun drie kinderen, Kees, Anita en Toine, werden er geboren.
Betsie stopte na haar trouwen met werken als stikster. In die tijd was het gebruikelijk dat vrouwen thuisbleven, de mannen waren de kostwinners. Later deed ze nog enige tijd thuiswerk: hakken overtrekken. Haar belangrijkste taak was de zorg voor de kinderen en het huishouden.
Adri vulde het inkomen aan met veel overwerk. “Een vet loon had ik niet in de schoenfabriek, dus je moest opletten met de uitgaven. Dat kunstje hebben we geleerd van onze ouders. Geen geld uitgeven dat je niet hebt”, vertelt hij. In 1969 verhuisden ze naar een huurhuis in de Pastoor Kuyperstraat, en later volgde nog een verhuizing naar de Anna van Buurenstraat.

Muziek en reizen

Muziek was Adri’s grote hobby. Hij speelde trompet bij muziekkorps Cornu Copiae in Waalwijk en coachte er leerlingen. Helaas bestaat het korps sinds 24 september 2025 niet meer.
Betsie was er niet alleen voor haar eigen kinderen. Je zou haar gerust een voorloper van de huidige buitenschoolse opvang (BSO) kunnen noemen. Moeders brachten hun kinderen bij haar als ze even hun handen vrij wilden hebben. Betsie vond dat prima.
In de jaren zestig werden vakanties steeds gewoner en ook het gezin Beerens trok eropuit. Hun eerste busreis ging naar Valkenburg, waar ze een week met de kinderen verbleven. Later bezochten ze Luxemburg, Duitsland en Oostenrijk. Toen de kinderen niet meer meegingen, reisden ze met de bus door bijna heel Europa. Het leverde mooie reizen en veel fotoboeken vol herinneringen op.
Ook waren ze lid van de Spaar- en Reisvereniging. Daarmee maakten ze jaarlijks een gezellig daguitstapje. Als lid van de reiscommissie organiseerden ze ook mee en inclusief een lied voor onderweg in de bus. Ook de reisvereniging bestaat niet meer.

Gezondheid en weer samen

Tot aan de coronatijd wandelden en fietsten ze samen veel. Maar Adri belandde een week in het ziekenhuis met corona en moest daarna lang revalideren. Gelukkig kwam hij er, naar eigen zeggen, goed doorheen. Een paar jaar geleden viel Betsie en brak ze lelijk enkel en been. Het herstel duurde lang en de zorg werd Adri uiteindelijk te zwaar. Betsie werd tijdelijk opgenomen bij Het Kloosterpad in Dongen. Na



° *Het echtpaar Beerens-van Wanrooij samen met burgemeester Davy Jansen. Op de achtergrond de ook al 65 jaar oude koekoeksklok.*

DE FIETSENMAKER

OPENINGSTIJDEN:

DINSDAG	10.00 - 17.30
WOENSDAG	10.00 - 17.30
DONDERDAG	12.30 - 17.30
VRIJDAG	10.00 - 17.00
ZATERDAG	op afspraak

Voor reparatie en onderhoud aan stads/sport fietsen en e-Bikes
Verkoop van nieuw en gebruikte fietsen & Accessoires

Gerlachusstraat 75 | 5175 AK Loon op Zand | 06-42978942
info@jorisdefietsenmaker.nl | www.jorisdefietsenmaker.nl

BRINCKERS HUYSER MERIDA BURGERS



zoveel jaren samen moesten ze noodgedwongen apart wonen.
Adri ging dagelijks bij haar op bezoek, maar een plek waar ze weer samen konden wonen, was niet zomaar beschikbaar. Inmiddels kan Betsie zich met een rollator goed verplaatsen en heeft ze zo nodig een rolstoel bij de hand.
Uiteindelijk kwam er in voorjaar 2026 een appartement vrij in Venloene, in Loon op Zand. Gelukkig zijn ze nu weer samen. Ze ontbijten, lunchen en dineren beneden. Adri: “Ik ga niet meer liggen tobben hier boven, ik maak gebruik van de service en het gemak van hier”, zegt hij.

Beiden kijken tevreden terug op hun leven. Op 25 oktober vierden ze hun jubileum met hun kinderen, kleinkinderen, achterkleinkinderen en aanhang. Na het bezoek van de burgemeester genieten ze nog heerlijk na van deze bijzondere mijlpaal. ●



PRAKTIJK QUALITY LIVING





PRAKTIJK DE CLEANER WORKSHOPS

Mijn consulten worden vergoed vanuit de aanvullende zorgverzekering
Elke donderdag open met het geluks winkeltje tussen 15-17 uur
Voor edelstenen/mineralen en meer

Diana Kanters Van Immerseelstraat 25 Loon op Zand
www.praktijkqualityliving.nl

Primera Paijmans

U kunt bij ons terecht voor:

- Boeken
- Cadeau's
- Geldmaat
- Tabakswaren
- Wenskaarten
- DHL pakketpunt
- Kantoorartikelen
- Telefoonaccesoires
- Kras en staatsloten
- Oplaadpunt OV chipkaart

◆ Tel: 0416 660 167 ◆ Oranjeplein 24 ◆ Loon op Zand ◆

IEDERE DAG VERS!

Stokbrooijkes

VAN LONNEKE





Wat hebben wij te bieden?

Goed belegde verse (stok)brooijkes
Catering, high tea, borrelplank of afscheid
Verse, wisselende maaltijdsoepen:
Erwten, tomaat, tomaat-groenten, kip, mosterd, linzen
Nieuw op vrijdag en zaterdag: schepsalades!
Tonijn, gerookte zalm, eiersalade, ei-bacon,



Openingstijden!

woensdag - donderdag - zaterdag
10 - 15 uur
vrijdag
10 - 18 uur
Oranjeplein 28A, Loon op Zand
0416-785941
Bestel online op www.stokbrooijkes.nl



W. VAN EIJNDHOVEN
Schilderwerken

T: 06 57 54 55 89 **E:** info@wvaneijndhoven.nl



DENNIS VAN STIPHOUT
Onderhoud en schilderservice

T: 06 12 99 72 40 E: info@dennis-stiphout.nl

Voor al uw schilderwerken



GJ's gedachten

Democratisch gekozen

Ruim een jaar geleden schreef ik over onze kater Timmy. Zo'n 17 jaar oud, werd de tumor in zijn buik hem te veel. Tot ons verdriet moesten we hem laten gaan. Timmy siert nog steeds de broodtrommel van onze jongste.

Een dier dat zo lang lid van het gezin is geweest, vervang je niet zomaar. Maar toch, na een tijdje begon het weer te kriebelen. Een nieuwe kat in huis zou zeker welkom zijn, maar onze oudste had nog niet de emotionele ruimte. Tot een maand of twee geleden. Toen gaf hij aan dat hij het wel zag zitten. We gingen eens kijken op de websites van verschillende dierenasiels in de buurt en al snel troffen we een jong katertje aan dat onze harten stal. Nog diezelfde week spraken we af om eens te gaan kijken en twee dagen later kwam hij in huis.

Het was een zwervertje, door het asiel Guus gedoopt, maar dat vonden we niet lekker klinken. Heel democratisch stemden we met zijn vieren over een nieuwe naam, nadat iedereen zijn of haar suggesties had gedaan. We schreven allemaal een top drie op en de naam met de meeste stemmen was de winnaar. Het werd Lucky, want de bofkont zou het toch maar mooi treffen bij ons.

Niet iedereen was blij met deze uitkomst: één van ons had de naam namelijk niet in zijn top drie staan. Maar zo volwassen als deze puber is, schikte hij zich naar wat het beste was voor dit gezin en de kat. Iets waar ze in Den Haag nog wat van kunnen leren. Want oh, oh, oh, wat is het daar toch weer een bende. Na maanden gesteggel over het feit dat ze niet allemaal hun zin krijgen, hebben ze nu als tussenstand een kabinetscrisis. Misschien dat het tegen de tijd dat deze Toren gedrukt wordt, het kabinet inmiddels wel geklapt is. Nieuwe verkiezingen? Een lijmpoging? Een tussentijdse formatie? Geen idee wat het moet gaan worden. Stel je voor: moet er straks weer iemand als Johan Remkes of Herman Tjeenk Willink van stal gehaald worden om het zooitje ongeregeld tot de orde te roepen?

Ik hoop het toch niet. Het zou toch fijn zijn als ze daar in Den Haag een voorbeeld kunnen nemen aan een gewone Loonse jongen. Dat je blij kunt zijn met iets, ook al heb je niet helemaal je zin gekregen. Die zich aanpast en gewoon een sinterklaasliedje meezingt met zijn kleine broertje, ook al is dat iets wat je als rechtgeaarde puber ÉCHT niet doet.

Een boek als "Weg met dat ego voor dummies". Iets voor in de schoen voor die kleine kinderen daar?



Vacature Rond de Toren

Samen maken wij Rond de Toren,
samen staan we voor het voortbestaan van ons dorpsblad.

Bij de redactie van Rond de Toren is weer plaats voor nieuwe mensen.

Contactpersoon advertenties
De werkwijze van de advertenties is het laatste jaar aangescherpt en staat goed op de rails.

De taken van de contactpersoon advertenties zijn het onderhoud van contacten, het zoeken van nieuwe adverteerders in en rond Loon op Zand, het afstemmen van de juiste advertentieplaats en -grootte.

Heb je interesse en vind je ook dat we samen de schouders eronder zetten? Bel dan met de voorzitter van het bestuur van Rond de Toren, Geert Wijtvliet, 06-51986517.

Groet van Bestuur en Redactie



TECHNIEK DIE AANSLUIT

Meer halen uit je eigen energie?

TENTEC Energietechniek is jouw partner voor een totaaloplossing afgestemd op je eigen energieopwekking, opslag en slim verbruik!

Benieuwd naar de mogelijkheden? We denken graag met je mee!

+31 6 52 48 20 13 | info@tentecenergietechniek.nl
tentecenergietechniek.nl | @tentecenergietechniek

Actieve, ondernemende Rawah is gestart

Redactie: Renske Timmers


° Rawah de Groot

Connecting en wines
Sinds twee jaar is Rawah de Groot de stuwende kracht achter RLM Connectbusiness. De letters RLM staan voor Rosaline Louise Maria, de officiele voornamen van Rawah. Met RLM WINES, die ze onlangs is gestart, geeft zij haar enthousiasme voor wijn een eigen plek binnen haar bedrijf. Met RLM Connectbusiness verzorgt ze de de verhuur van appartementen en villa's, organiseert bedrijfsuitjes en retraites en regelt auto- en bootverhuur op Ibiza.

Ook verkoopt ze koffie voor horeca en bedrijven, kunstplanten voor zakelijke klanten en particulieren, en wijn voor bijzondere momenten in Nederland maar binnenkort ook op Ibiza. Zo komen haar producten, diensten en contacten allemaal samen.

Mensen met elkaar verbinden en persoonlijk meedenken vormen de rode draad in haar werk. Rawah maakt gemakkelijk contact en ziet vaak mogelijkheden om de juiste mensen, producten en wensen bij elkaar te brengen.

Gemis
En voor RLM WINES spraken we met elkaar af voor Rond de Toren. Met RLM WINES brengt Rawah betaalbare kwaliteitswijnen naar Loon op Zand. Sinds de wisselingen in de slijterij van Siem de Ridder en de latere poging van Antoon van Briljant Bottles wordt een vertrouwd wijnverkooppunt in het dorp gemist. Dat viel Rawah op. Zij zag ruimte voor een persoonlijk aanbod, met aandacht voor de smaak en wensen van de klant.

De wijn
Een fijne wijn voor bij het eten, een fles voor een gezellige borrel of iets bijzonders om cadeau te geven: Rawah denkt graag mee. Haar assortiment bestaat uit wijnen uit onder andere Frankrijk, Italië, Spanje, Argentinië, Australië, Chili en Luxemburg. Van fris wit en droge rosé tot vol rood en feestelijke bubbels, in verschillende prijsklassen. De wijnen zijn verkrijgbaar vanaf € 7,05 per fles.

Proeverijen en kerstklokkenloop
Onlangs organiseerde Rawah een grote wijnproeverij met ruim dertig wijnen, in samenwerking met Daan van Dijk, verkoper bij De Monnik Dranken. Daan groeide op in Loon op Zand, opnieuw een mooie lokale verbinding.
Tijdens de proeverij konden bezoekers op hun gemak kennismaken met verschillende wijnen en hun favorieten ontdekken. Een stukje brood tussendoor hielp om de smaken goed te blijven proeven. Na afloop

· SPARRENVELD ·

KWEKERIJ DINGEMANS

kerstbomen verkoop

Beleef het echte kerstgevoel

Zoek jouw kerstboom uit in een sfeervolle landelijke omgeving. Warm je op bij het kampvuur. Rooster marshmallows met je kinderen. Geniet van de gezellige kerstsfeer.

Assortiment:

- Nordmann tot 3 meter
- EasyFix standaarden verkrijgbaar
- Kerstbomen uit eigen kwekerij
- Naaldvrije verpakking voor in de auto

Sparrenveld / Kwekerij Dingemans
Vanaf zaterdag 28 november dagelijks open van 10-17 uur
Moleneind 7 Loon op Zand



° *Daan van Dijk schenkt Alexander van Venrooij in tijdens een proeverij*

maakten heerlijke borrelplanken van de Zuivelhoeve de middag compleet.
Ook bij lokale activiteiten is Rawah betrokken. Zo sponsorde zij onlangs de Landgoedfair bij Het Witte Kasteel en zal zij tijdens de kerstklokkenloop met een stand aanwezig zijn.

Een cadeau dat bij de ontvanger past
Naast losse flessen biedt RLM WINES feestelijk verpakte wijncadeaus, cadeaupakketten en relatiegeschenken. Leuk voor een verjaardag, als bedankje of voor de feestdagen. Ook bedrijven kunnen bij Rawah terecht voor een attentie voor medewerkers en relaties.
De cadeaupakketten zijn verkrijgbaar vanaf € 10,95, in verschillende prijsklassen. Denk aan een mooie fles in cadeauverpakking, een combinatie van wijnen of een uitgebreid pakket met bijpassende lekkernijen. Rawah denkt graag mee over de inhoud, de gelegenheid en het beschikbare budget. Zo wordt ieder geschenk met aandacht samengesteld.

Wie thuis verschillende wijnen wil ontdekken, kan bovendien kiezen voor een proeverijbundel: een selectie om samen te proeven of nieuwe favorieten te vinden.

Alcoholvrij
Voor de bewuste liefhebbers is een aanbod aan alcoholvrije wijn uit twaalf soorten.
Als je de BOB bent, medicatie gebruikt, of een nuchtere kijk op het leven wil houden is dit een mooi alternatief. Alle alcoholvrije wijnen tussen de € 7 en de € 13 per fles.

Bestellen
Bent u ook enthousiast geworden over dit fantastische initiatief? En vraagt u zich af hoe u deze wijnen in huis kunt krijgen?

Neem contact op met Rawah via WhatsApp of e-mail en zij brengt de bestellingen in Loon op Zand op korte termijn gratis thuis. Buiten Loon op Zand gaat dat in overleg met de klant. Er wordt nog nagedacht over een afhaallocatie, dat zal later bekend worden. Geïnspireerd door dit mooie, sprankelende initiatief toog ik weer naar huis, en jawel met een fles mooie rode wijn als cadeau in de fietstas.

Contact RLM WINES
Telefoon en WhatsApp: 06-25053217
E-mail: rawah@rlm-connectbusiness.nl •

Van Gompel & van Loon
Specialisten in zonweringen, rolluiken en beveiliging.

www.vangompelzonweringen.nl
mail: info@vangompelzonweringen.nl

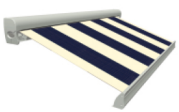

*** Garagedeuren**
*** Terrasoverkappingen**
*** Inbraakbeveiliging**
*** Rolgordijnen jaloezieën**
*** Screens**
*** Horren** **Tel. 06-10161285**

Dorpskamer Loon op Zand

Een reis door het oude Loon op Zand

Zondag 29 november 2026 in de Dorpskamer

met Erik Gelevert



Erik is al van jongs af aan bijzonder geïnteresseerd in geschiedenis en stamboomonderzoek. Hij is al vele jaren lid van de heemkundekring.
Aan de hand van oude foto's en ansichtkaarten neemt hij ons mee op een nostalgische tocht door het Loon op Zand van vroeger. We meanderen als het ware door straten en langs plekken die velen zullen herkennen: van de Hoge Steenweg naar de Kerkstraat en de Bergstraat, naar de Kasteellaan en de Kloosterstraat en zo verder. Hij laat ook zien hoe het er nu uitziet op deze locaties.

Tijdens deze gezellige kijk- en luistermiddag vertelt Erik volop over het Loon op Zand van vroeger. Natuurlijk is er alle gelegenheid om vragen te stellen en herinneringen te delen.

Inloop: 13.45 uur. Einde: 15.30 uur
Entree: Gratis

Koffie: € 1,00 Thee € 0,50
Let op: pinnen is niet mogelijk. Graag contant betalen.

Theebuikenland krijgt ’n Prinses Carnaval 2027: Prinses Anneleen d’n Irste!

Door: Annemarieke Swaans

Tijdens een gezellige carnavalsavond werd Prinses Anneleen d’n Irste officieel gepresenteerd. Samen met haar adjudant Peerke zal zij in 2027 voorgaan tijdens de carnavalsdagen in Theebuikenland.
Het 11-11 feest bij Natuurpoort van Loon stond volledig in het teken van gezelligheid, muziek en natuurlijk de aftrap van het nieuwe carnavalsseizoen. Dat Theebuikenland er klaar voor is, was goed te zien aan de vele aanwezigen en de kleuren rood en geel die steeds vaker zichtbaar zijn tijdens carnaval in Theebuikenland. Feest DJ Bart zorgde met zijn muziek voor een geweldige sfeer en bracht de feeststemming er goed in. Ook burgemeester Davy Jansen was van de partij, evenals enkele bestuursleden van het SOT uit Kaatsheuvel. Ze waren speciaal gekomen om te zien wie er dit jaar de nieuwe Prins(es) zou worden van Theebuikenland.

Met een kort, ludiek verhaal verteld door oud Prins Jeroen Smits en Jacqueline van der Aa werd de nieuwe Prinses Carnaval aangekondigd. Tot grote verrassing en blijdschap van de aanwezigen bleek Theebuikenland dit jaar een prinses aan het roer te hebben: ***Prinses Anneleen d’n Irste***!

Om haar nieuwe functie helemaal officieel te maken, werd zij door Grootvorst Paulus van Haestrecht VIII en Saskia Snoeren voorzien van alle bijbehorende officiële prinselijke attributen, zoals de steek, mantel, ketting, handschoenen en scepter. Een feestelijk en bijzonder moment, waarbij Anneleen helemaal in haar rol als Prinses Carnaval kon stappen. Daarna stelde Prinses Anneleen haar adjudant Peerke voor, die vervolgens werd voorzien van zijn bij-



Prinses Anneleen d’n Irste en adjudant Peerke
Eigen foto.

behorende adjudantsattributen. Na het voorlezen van haar proclamatie was het officiële moment compleet en konden Prinses Anneleen d’n Irste en haar adjudant Peerke zich presenteren als de nieuwe voorgangers van carnaval in Theebuikenland.
Het feest ging daarna nog volop door. Met muziek, gezelligheid voldoende drankjes en zelfs voor de hapjes was gezorgd door Jan van Loon. Een mooie opening van het carnavalsseizoen.

Met een prinses aan het roer en adjudant Peerke aan haar zijde belooft carnaval 2027 een bijzonder en feestelijk seizoen te worden. De toon is gezet, de rood-gele merchandise is weer volop verkrijgbaar via Stichting Theebuikenland. De nieuw merchandise is te bestellen via de website theebuikenland.nl
Dit jaar is de merchandise ook te koop bij Feestwinkel Tovulon de Kets en vanaf januari bij Primera Paijmans. Theebuikenland kan zich gaan opmaken voor een carnaval vol plezier, gezelligheid, saamhorigheid en onvergetelijke momenten!

Lang leve Prinses Anneleen d’n Irste en adjudant Peerke! Alaaf! ●

de pannendekker

info@depannendekker.nl
www.depannendekker.nl

t: 013 - 571 99 48
06 - 10 94 11 23

Waarom kiezen voor De Pannendekker?

- 25 jaar ervaring
- Hoogwaardige produkten
- Project op maat
- Milieuverantwoord
- Geen klus onmogelijk
- Passende garantie
- Specialisatie in hellende en platte daken

Benieuwd naar wat De Pannendekker voor u kan betekenen?

www.woningopfrisser.nl

Woning ontruimen, opfrissen, veegschoon opleveren. 80% hergebruik inboedel, 20% recycling. Respectvol/milieubewust ontzorgen. Wij steunen verschillende goede doelen! Voor info: Erik de Bont 0651294131 Tevens in- en verkoop vintage meubels!



HMS HAMERS METAAL SERVICE

MAARTEN HAMERS

stalen interieur

+31648552636
info@hamersmetaalenservice.nl
@hamersmetaalenservice
www.hamersmetaalenservice.nl

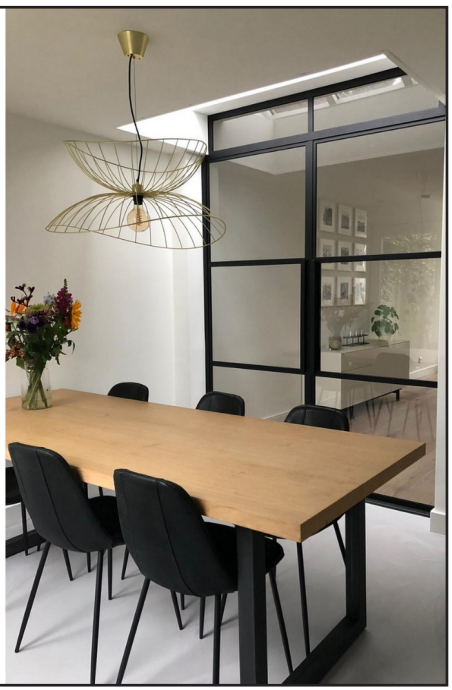

ECLoZ om

Energie Collectief in de gemeente Loon op Zand

Hou ’t Werm, isolatiecampagne gemeente Loon op Zand

Zou jij het leuk vinden om andere inwoners warm te maken voor isolatiesubsidie?

Om zo veel mogelijk inwoners te helpen om hun woning te isoleren, start de gemeente Loon op Zand een nieuwe campagne genaamd **‘Hou ’t Werm’’**. Het doel van deze campagne is om inwoners te informeren dat er tot € 2.000 aan subsidie per huishouden beschikbaar. We willen dat dit bedrag bij zoveel mogelijk inwoners terechtkomt. Help jij mee?

Voor deze campagne maken we video’s met inwoners die hun woning hebben geïsoleerd. In deze video's delen zij hun ervaringen en vertellen zij buurtgenoten over de voordelen van isoleren. Zo kunnen we anderen inspireren om ook stappen te zetten. ●

contact@ecloz.nl

Gemeenteberichten

Voorheen was u van Rond de Toren gewend dat we de belangrijke besluiten die door B&W (burgemeester en wethouders) genomen werden terug kon lezen in Rond de Toren.

Onlangs is door de gemeente besloten deze verslagen niet meer aan Rond de Toren toe te sturen. De gemeente verwijst naar de website van de gemeente Loon op Zand. Daar kunt u deze verslagen teruglezen en ook meer algemene informatie terugvinden. Zie de website: www.loonopzand.nl ●



VAN TIGGELEN
Klus & Montage
VOOR AL UW KLUSSEN!
KEUKENS
Complete keukens op maat
KEUKENRENOVATIE
Geef uw keuken een nieuwe look
KLEINE KLUSSEN
Van reparaties tot afwerkingen
0648160427

Paarden

PAVO, Horsefood, Subli,
Havens, Hartog, Cavalor,
Vitalbix, Marstall, Metazoa,
Mijten.
Hooi, stro, houtkrul, vlas, etc.
Verzorgingsproducten
Afrasteringsmaterialen
Bezorging mogelijk. *Vraag naar de voorwaarden.*



Winkel

dinsdag t/m vrijdag van 8.00 tot 18.30
en zaterdag van 8.00 tot 17.00 uur
zondag en maandag gesloten

P. van de Wouw
DIERENVOEDERS

Loonse Molenstraat 16 · Loon op Zand · 0416-361281 · www.pvandewouw.nl



De Hoogt 19, Loon op Zand
Telefoon: 06 - 506 38319 * 06 - 526 32915
www.vastre-bouw.nl

Aankondiging: nu opbrengst van emballage voor de Hersenstichting

in actie voor Hersen STICHTING

Door: Anita Muijs

Dit jaar wil PLUS Supermarkt de Hersenstichting helpen bij inzamelen van geld voor onderzoek naar de werking van ons brein. In de maand november krijgt de Hersenstichting namelijk de opbrengst van de **doneer-knop** op bij het inleveren van statiegeldflessen en blikjes.
Doe jij ook mee?

Bij PLUS wordt maandelijks de mogelijkheid geboden om via de speciale **doneer-knop** geld in te zamelen voor een goed doel bij het inleveren van emballage. De opbrengst van het statiegeld van de maand november 2026 is voor de Hersenstichting. Deze extra actie staat los van de normale landelijke collecteweek.

De eerstvolgende collecteweek is van 25 tot en met 31 januari 2027. Daar vertel ik jullie de binnenkort meer over.
Wil je meer weten over het werk van de Hersenstichting? Kijk kan naar de film: INFARCT.
Een herseninfarct verandert alles: lichaam, relaties en toekomst. In deze film laten Viggo Waas en Peter Heerschop zien wat de gevolgen zijn van een herseninfarct en laten ze zien hoe kwetsbaar en veerkrachtig mensen kunnen zijn.



Of naar de uitzending van ‘Carrie op Vrijdag’ van 16 oktober 2026 waarin een jonge vrouw vertelt over de gevolgen die een hersenschudding voor haar waren en hoe ze aan haar herstel werkt. Je kunt ook kijken via onderstaande link:
https://www.linkedin.com/feed/update/urn:li:share:7518381447930544128/

Hersenaandoeningen moeten de wereld uit! Dat vindt u toch ook? ●

HELP MEE EN DONEER VOOR DE HERSENSTICHTING MET UW STAGIEGELD BIJ **PLUS**!



Installatiebedrijf Pim Geimer

Loodgieters-, Verwarmings-, Installatie- en Dakwerkzaamheden

Loon op Zand
06-54992149

info@geimerinstallatie.nl
www.geimerinstallatie.nl



Op zoek naar meer rust,
kracht en balans?

Persoonlijke aandacht

Bewegen op jouw niveau

Een moment voor jezelf

Gratis proefles!

EN ONTDEK WAT
BIJ JOU PAST.

www.studioannaloonopzand.nl



‘vrouw bijt hond’

Redactie: Mart Emmen
Eigen foto’s

De eerste dagen nadat de klok is teruggezet, is het winderig, natter, kouder en vooral vroeger donker. Zo ook wanneer ik, met capuchon op, weer op pad ga. Ik kom uit bij Marco en Mirella. Marco staat me heel vriendelijk te woord. Mirella komt erbij staan. Lachend neemt ze het over: “Kom binnen.” Een enthousiaste kwispel en uitgebreide snuffel van hond Bella benadrukt mijn welkom. Ik ben op de Delphinus.

“Het was een drukke dag, we moeten zo meteen ook weer weg.” Toch straalt Mirella kalmte en tijd uit. Marco duikt weer de keuken in; hij is aan het koken. Hun 11-jarige zoon Mirco komt de huiskamer binnen, — ah, nu zie ik pas de herkomst van zijn naam 😊. Hij beantwoordt open en vriendelijk mijn begroeting. “Mirco is echt een mix van ons beiden. Hij heeft alle goede eigenschappen van mij en alle goede van Marco. Het is een ongelooflijk lief kind,” vertelt Mirella trots. “Mirco ontwikkelt zich, zoals ieder kind, op zijn eigen manier en in zijn eigen tempo.” Mirella en Marco vinden het belangrijk om hem daarin alle ruimte, vertrouwen en ondersteuning te geven. “We kijken vooral naar wie hij is, wat hij kan en waar hij gelukkig van wordt. Mirco is heel graag buiten en vindt het fijn om andere mensen te helpen. Elk kind heeft zijn eigen talenten en verdient de ruimte om die te ontdekken.”

Zowel Mirella als Marco hebben twee, inmiddels volwassen, kinderen uit eerdere relaties. Zij weten hoe belangrijk het is om ieder kind als individu te zien. Niet alleen zijn ouders maar ook zijn leerkracht van het speciaal basisonderwijs is trots op Mirco. “Toch is, ook voor hem, de prestatie op Cito-toetsen, leidend voor zijn toekomst.” Cito-toetsen zijn gestandaardiseerde toetsen in het basisonderwijs die vooral individuele prestaties op taal en rekenen meten en deze vergelijken met andere kinderen. “Dat maakt het spannend; het is zo momentafhankelijk. Er is binnen het basisonderwijs heel veel veranderd, maar het gewicht van de prestaties op Cito-toetsen is onveranderd groot.”

Ruim 23 jaar geleden bracht een toenmalige liefde Mirella vanuit Hoek van Holland naar Loon op Zand. Op zijn beurt is Marco ruim 12 jaar geleden voor de liefde naar Loon op Zand verhuisd, vanuit Rijswijk. Hij licht toe: “In de Randstad moeten zaken liefst twee weken geleden al



° *Marco, Mirco, Mirella en hond Bella.*

geregeld zijn en in Loon op Zand is volgende week ook goed. Daar houd ik van.”

Mirella werkt als verpleegkundige in de nachtdienst bij Residentie Molenwijck. “In mijn werk probeer ik er écht voor iemand te zijn.” Dat typeert haar want daarnaast bewandelt Mirella een spiritueel pad. “Als kind bleek ik al heel gevoelig te zijn. Ik voelde dingen aan, verbaasde me niet als er (onverwachte) dingen gebeurden.” De ouders van Mirella hadden er niets mee en raadden haar aan om er zelf ook niet te veel aandacht aan te besteden. Dat deed ze ondanks dat er meerdere vrouwen in haar familie waren en zijn die eenzelfde intuïtie ervaren. Mirella pikte het weer op, zocht verdieping (onder meer door het volgen van een heksenopleiding) en nam deel aan (paranormale) beurzen. “In eerste instantie deed ik dit voor mijn persoonlijke ontwikkeling.” Mirella vertelt dat inzichten haar helpen om zich verbonden te voelen met de natuur, waar kruiden en seizoenen voor haar bijzondere betekenis hebben. “Ik heb gemerkt dat veel verworven inzichten al in mijzelf zaten en dat dit ook voor anderen kan gelden.

° *Mirella, het gezicht van Zielsinzichten.*



Je hoeft het vaak alleen naar boven te brengen” vertelt ze glimlachend. “Ik heb geleerd dat als ik goed voor mezelf zorg, ik beter voor anderen kan zorgen.”

Sinds kort biedt Mirella spirituele consulten aan, individueel en in kleine groepjes onder de naam ‘Zielsinzichten’. Ze heeft een pagina op Facebook: ‘Zielsinzicht Spirituele Consulten’. Ook kunt u telefonisch (06 - 4477 0439) of via e-mail: **info@zielsinzichten.nl** met haar in contact komen. U vindt haar advertentie elders in deze editie. ●

Kinderpraktijk SensIQ

Begeleiding voor kind en ouder,
waar rust, inzicht en verbinding samenkomen.

Wil je meer weten?
Scan de website

Kinderen (4 - 12 jaar) kunnen bij mij terecht voor o.a.:
- Prikkelgevoeligheid
- Faalangst en onzekerheid
- Emotieregulatie
- Grenzen leren voelen en aangeven
- Zelfvertrouwen

Heb je vragen?
06 20 39 37 45
@kinderpraktijksensiq
info@kinderpraktijksensiq.nl

POWERWALKINGCLUB
Loon op Zand

Supertrots op een mooi clubje

Vijf jaar Powerwalking

Redactie: Peggy Melis
Foto's: Karin Filippo

Zo willen we het hebben. Karin Filippo trok zelf aan de bel omdat ze wat te vieren heeft. Wat? Het vijfjarig bestaan van Powerwalking in ons dorp!

Misschien kunt u het zich nog herinneren uit eerdere stukjes in Rond de Toren. Vijf jaar geleden begon Karin met het begeleiden van groepjes Powerwalking. Weet u nog? Die unieke combinatie van bewegen, buitenlucht en gezelligheid. Met als belangrijkste doel een gezondere leefstijl, een fitter lijf en dat allemaal zonder blessures. Want er wordt niet gerend. Wel gekletst. Toch wordt er ook gezweet, want het tempo ligt hoger dan bij een gewone wandeling met de hond of een kennis. Tussendoor zijn er oefeningen voor de spieren. En voor de gein.

Een vaste club
Inmiddels telt Powerwalking Loon op Zand zo'n 60 leden. Er is een vaste kern, waar soms mensen wegvallen en anderen juist bijkomen. Veel gaat via via. Enthousiasme werkt nu eenmaal aanstekelijk. En zo'n club is ook een goede stok achter de deur. Want ook bij regen en wind wordt er op je gerekend. 'Geen zin' of 'doe ik morgen wel' kan zomaar worden omgebogen tot 'toch maar wel'.

Die 60 mensen lopen natuurlijk niet allemaal tegelijkertijd. Integendeel. Er zijn verspreid over de week verschillende momenten waarop via een app kan worden ingeschreven, overdag of 's avonds. Vijf van deze wandelmomenten zijn voor de gewone Powerwalking, de andere twee worden 'social walks' genoemd. Die zijn bedoeld voor mensen die het rustiger aan willen of moeten doen, hun conditie opbouwen of die na een blessure of medische ingreep op een verstandige manier willen terugkeren naar hun oude niveau. Deze laatste twee loopmomenten ontstonden in coronatijd, toen mensen merkten welke gevolgen COVID voor hun lichaam kon hebben. Forceren had geen zin, maar geleidelijk de conditie versterken wel. En zo werd ook dit onderdeel een vaste waarde binnen Powerwalking.

Door de bossen
Misschien bent u een van de groepjes weleens tegengekomen. Het geluid kan u zomaar tegemoetkomen, want er wordt heel wat afgebabbeld. Dat kan omdat het tempo niet zo hoog ligt dat je buiten adem raakt.



Van Gorp Uitvaartzorg is een klein bedrijf.
Mensen die werken vanuit hun hart.

Je wordt begeleid door een vaste uitvaartverzorger.
Jouw persoonlijke gids die naar je luistert,
je adviseert en inspireert.

De uitvaart wordt een ode aan het leven.
Een eerbetoon dat verbinding schept en troost biedt.



VAN·GORP
UITVAARTZORG
liefde verbindt ons

Toch wordt er stevig doorgelopen en moeten de hersenen blijven meewerken. Alertheid is geboden met boomstronken, glibberpaadjes en onverwachte kuilen!
Er wordt voornamelijk door de bossen gelopen, doorgaans vanaf het busstation. Wanneer de klok naar de wintertijd wordt verzet, verplaatsen de avondwandelingen zich naar het dorp, met lichtjes voor de veiligheid. Ook dan blijft het opletten geblazen, want er zijn stoepjes, paaltjes en geparkeerde auto's.
Vanzelfsprekend is het babbelen niet verplicht. Er zijn ook mensen die de rust opzoeken door voorop of juist achteraan te lopen. Misschien druk met hun eigen gedachten, misschien luisterend naar de gesprekken of misschien in een meditatieve stand van even-niets. Alles mag, niets moet.

Veranderingen
Bij zo'n vijfjarig jubileum is de vraag wat er in die tijd veranderd is natuurlijk voor de hand liggend. Daarover is Karin duidelijk: eigenlijk niet zo veel. Het concept staat en daar is ze tevreden over. Ook de routes zijn min of meer hetzelfde gebleven. De lopers

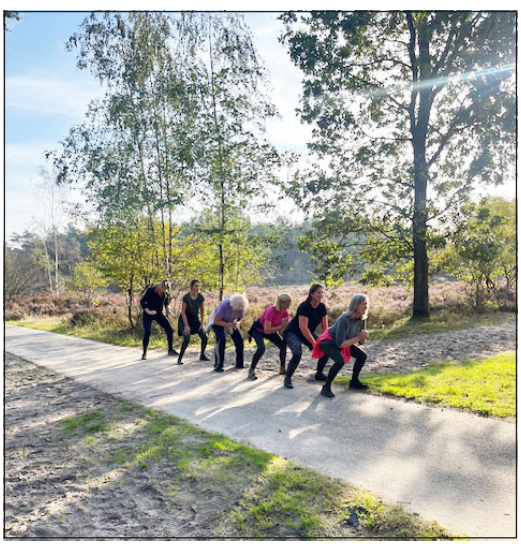

vragen niet om steeds nieuwe rondjes. Het gaat immers vooral om het lopen, niet zozeer om waar je loopt.

Een belangrijke verandering is wel dat Mariëlle Hommel sinds tweeënhalf jaar een aantal lessen per week overneemt. Zes tot zeven keer per week een groep begeleiden werd voor Karin te veel, zeker in combinatie met haar eigen praktijk in voedingscoaching. Bovendien kampt ze zelf met chronische lichamelijke klachten en loopt ze tegen beperkingen aan.
En eigenlijk is dat een mooi voorbeeld van wat Karin haar lopers al vijf jaar probeert mee te geven: luisteren naar je lichaam en daar zorgvuldig mee omgaan. Niet forceren, maar afstemmen. Niet koste wat kost een doel behalen, maar kijken wat mogelijk is. Geen harde doelstellingen dus, of het nu gaat om gewicht, conditie of wandeltijden. Wel aandacht voor acceptatie, respect voor je lijf en plezier in het leven. Je prettig voelen in je lichaam, trots kunnen zijn op jezelf en op wat je kunt.

Misschien is dat wel de belangrijkste reden waarom Powerwalking na vijf jaar nog altijd zo goed loopt. De formule hoeft niet steeds vernieuwd of uitgebreid te worden. Ze werkt. En wanneer omstandigheden veranderen, wordt er gezocht naar een manier waarop het kan blijven werken.

Speciale activiteiten
In de afgelopen jaren zijn er ook speciale wandelmomenten bij gekomen, buiten de vaste trainingen om. Waarom? Om het leven een beetje te vieren!
Zo doet Powerwalking Loon op Zand ieder jaar mee aan de Villa Pardoes Loop, wordt er met Hemelvaart gedauwtrapt en kan er op een gewone zondag zomaar iets extra's worden georganiseerd. Een stukje lopen en daarna een koffietje. Nooit een verplich-

ting, maar wel gezellig. Deze activiteiten zijn steeds terug te vinden in de app.
En natuurlijk mag het vijfjarig bestaan niet ongemerkt voorbijgaan. Op zondag 28 november is er daarom een extra wandelmoment, met als afsluiting koffie en iets lekkers bij 't Blauwe Schaap. Want bij zo'n verjaardag horen slingers. En daarna? Gewoon weer verder. Op naar de volgende vijf jaar!

Reflectie
Wat is het leuk om te horen dat zo'n initiatief inmiddels een vaste plek in ons dorp heeft gekregen. Dat er een club is ontstaan waarin mensen elkaar kennen, op elkaar rekenen en samen plezier hebben. En dat Karin daar na vijf jaar met zoveel tevredenheid en trots op terugkijkt.
Misschien vind ik nog wel het mooiste dat er niet voortdurend gestreefd wordt naar meer, groter of beter. Dat er tevredenheid is over wat er staat. Want iets beginnen is één ding, maar iets opbouwen en vervolgens goed houden, is minstens zo bijzonder. Daar hoort ook bij dat je meebeweegt met veranderende omstandigheden, zonder uit het oog te verliezen waar het ooit om begonnen is. En dat is precies wat Karin heeft gedaan. Powerwalking is gewoon fijn, zoals het nu loopt. Ondanks de letterlijke en figuurlijke hobbels en bobbels op het pad. Misschien is dat wel de kunst: niet steeds verder willen komen, maar ervoor zorgen dat je samen verder kúnt.
Dus Karin, gefeliciteerd met deze verjaardag! En hopelijk zitten we over vijf jaar weer samen om tafel. Misschien niet, zoals nu, in de Dorpskamer, maar wie weet in het Dorpshuis. En lieve mensen: er is altijd plaats bij deze leuke club.

Praktisch
Info@powerwalkingclub.com
06-24663989 ●



Creatieve ontmoetingen voor 65+ met Brabantse textielgeschiedenis als inspiratie

Door: Hilde Kok

Na het succes van Brabant Verbindt dit najaar, start in januari 2027 deze serie van vijf inspirerende culturele ontmoetingen voor inwoners van Loon op Zand van 65+ opnieuw. Dit najaar konden deelnemers genieten van de activiteiten die in het teken stonden van de Bossche kunstgeschiedenis. Bij Brabant Verbindt, dat georganiseerd wordt door Het KunstPodium, wordt kunst en cultuur ingezet om mensen met elkaar te verbinden, en creativiteit en nieuwe sociale contacten te stimuleren.



Aan de slag met Brabantse textielgeschiedenis

Vanaf 12 januari 2027 staat voor deelnemers uit Loon op Zand die meedoen aan Brabant Verbindt, de rijke Brabantse Textielgeschiedenis centraal. De ontmoetingen zijn divers. Zo is er een rondleiding door het Textielmuseum in Tilburg, maken we een wandeling met stadgids, genieten we van een creatieve workshop en is er een feestelijke afsluiting.

Anne Roeper is projectcoördinator van Brabant Verbindt: “De deelnemers zijn enorm enthousiast. Ze vroegen zelf al of ze in 2027 verder kunnen met nieuwe, leuke activiteiten. Niet alleen het culturele programma spreekt hen aan, maar ook de ontmoetingen met anderen. En er is natuurlijk ook ruimte voor nieuwe deelnemers. Iedereen die op een gezellige manier meer wil ontdekken over de Brabantse Textielgeschiedenis kan meedoen.”

Info en inschrijven

Deelname aan Brabant Verbindt kost slechts € 35,- voor de volledige reeks van vijf bijeenkomsten. Inschrijven kan tot en met 6 december en het programma start op 12 januari. Meer informatie over Brabant Verbindt, is te vinden op: www.hetkunstpodium.nl/brabantverbindt
Daar is ook het aanmeldformulier te vinden; aanmelden kan ook via: info@het-kunstpodium.nl •



het KunstPodium
dé partner in kunst en cultuur



Andromeda 6 | 5175 VL Loon op Zand | info@renr-ict.nl | www.renr-ict.nl

Autobedrijf van Os
MERCEDES-BENZ SPECIALIST

De Hoogt 12A
5175AX Loon op Zand

T 0416-365305
F 0416-365008
M 06-53474691

E info@autobedrijfvanos.nl
I www.autobedrijfvanos.nl

NAP Nationale Auto Pas
BOVAG

DE KERST KLOKKENLOOP

ZONDAG 13 DECEMBER

Samen maken we kerst warmer voor ieder kind!

OPENINGSHANDELING

TIJD: 17.15 UUR

WAAR: ORANJEPLEIN

Tijdens de openingshandeling leggen de basisschoolkinderen samen met de burgemeester... meegebracht speelgoed in een kist.

Dit speelgoed wordt nadien gebracht naar een

SPEELGOEDBANK.





VOOR IEDER KIND
Samen zorgen we voor een glimlach met kerst!

GEEF SPEELGOED, GEEF EEN GLIMLACH!
Breng speelgoed mee en maak het verschil.

SAMEN MAKEN WE KERST WARMER!
Doe mee aan de kerstklokkenloop.

MEER INFORMATIE: WWW.LOONSEKERSTKLOKKENLOOP.NL

Verantwoorde en vakbekwame behandeling van uw huid



Rosel Heim
nature+science

Uit respect voor u en uw huid

... krijgt u in een rustige sfeer
behandelingen met natuurgetrouwe
huidverzorgingsproducten
... met als doel
een optimale balans van uw huid

praktijk voor huidverzorging

Carine Engelen

Aldrinstraat 17 5175 XA Loon op Zand

telefoon 06 – 13 17 24 82

www.carine-engelen.nl

schoonheidsspecialiste – Ismakogiedocente
kleurenanaliste – visagiste

Dorpskamer Loon op Zand

Door: Marijke van der Putten

Weer een mooie schrijfochtend gehad in de Dorpskamer. Schrijven in aandacht zonder enige afleiding. Stilte is niet gegarandeerd, rust wel. Er zullen altijd geluiden zijn. De torenklokken, pratende mensen buiten. Een hond aan de lijn bij de PLUS blaft. Ik hoor het, voel de rust in de ruimte en schrijf door. Samen een korte pauze met wat lichaamsbeweging. Fijn. En weer door. Woorden die al lang door me heen zingen zie ik nu verschijnen. Op papier, of scherm. Het uur vliegt voorbij, letters stromen, bladzijden vullen zich zonder haast of druk. Eerder in een gevoelde vertraging. Het Angelus klinkt. Het is tijd. We praten wat na. Hoe was het voor jou? En voor mij? Ik trek de deur achter me dicht en voel me deze keer nieuwsgierig naar wat er geschreven wilde worden. Eerst lunchen.

Ook meeschrijven? Of ben je nieuwsgierig en wil je het eerst eens een keertje proberen? Eens in de twee weken ben je op maandagochtend van harte welkom in de Dorpskamer. We starten om 10.45 uur en ronden af om 12.15 uur. Deelname is gratis.
Meld je aan bij Marijke van der Putten via 06-11850642 of g_putten@ziggo.nl ●



Gezellige bazaar in Molenwijck

Door: Theodoor van Leeuwen

Zondag 29 november is er weer de jaarlijkse bazaar in Residentie Molenwijck. Die begint om 11.00 uur al en het einde is rond 16.00 uur. Behalve bewoners (zo'n 180) worden juist en ook inwoners van ons dorp van harte uitgenodigd. Elk jaar om deze tijd organiseren bewoners van het seniorencomplex een leuke marktdag, waar je meteen al bij binnenkomst je ogen uitkijkt. Hebbedingetjes zoals kettingen, broches, kerstspulletjes, kleding, plantjes (ook prachtige wintervioolties), het is allemaal te koop. Ook is er een flinke kraam met tweedehands boeken. Tegen vriendenprijzen.



De ruimte bij de ingang, de foyer, het restaurant en het café staan vol met zo'n 25 stands. Aanbieders van al het moois zijn zowel bewoners, (oud)medewerkers als relaties. Je ziet ook 'verkopers' die zelfgemaakte producten aan de man brengen: waskaarten, zelfgebreide kinderkleding en poppetjes. Dit jaar voor het eerst worden Loonse carnavalssjaals verkocht, die gebreid zijn door bewoners van Molenwijck.
Deze bazaar - alweer de 24e editie - is een van de vele activiteiten binnen het levendige wooncomplex van Molenwijck. ●



Kerkberichten van 27 november t/m 11 december

Iedere zondag wordt er een opname gemaakt van de eucharistieviering.

De vieringen zijn te bekijken via:
- de Facebookpagina van de parochie; Parochie Heilige Willibrord;
- de parochiewebsite; www.parochiewillibrord.nl > in de groene balk via de knop: Mis;
- het YouTube-kanaal: Parochie Willibrord, gemeente Loon op Zand.

Zondag 29 november 9.30 uur: 1e zondag van de advent, gezinsviering, zang + CD, celebrant pastoor Luijckx, diaken de Weerd. Geen misintenties ontvangen.
11.00 uur: eucharistieviering in de St. Jan in Kaatsheuvel met celebrant **Mgr. de Korte**, pastoor Luijckx en diaken De Weerd.

Dinsdag 1 december 10.15 uur: Kapel Venloene, celebrant diaken De Weerd.

Zondag 6 december 9.30 uur: 2e zondag van de advent, dames- en herenkoor, celebrant pastoor Luijckx, diaken de Weerd. Overleden ouders Christ en Corrie Vermeer-v.d. Ven, Lien Gommers.

Dinsdag 8 december 10.15 uur: Maria onbevlekt ontvangen, Kapel Venloene, celebrant pastoor Luijckx.

Vesper en aanbidding
Iedere derde donderdag van de maand is er om 19.00 uur in de kerk in Kaatsheuvel gelegenheid om aan te sluiten voor de Vespers (kerkelijk avondgebed) en aanbidding. Deze maand op donderdag 19 november. In verband met de adventstijd ook op donderdag 3, 10 en 17 december.

Wij namen afscheid van:
Joke Aussems-Ligtenberg
Geboren 01-05-1934 te Loon op Zand.
Overleden 30-11-2026 te Loon op Zand.
Frans Oostelbos
Geboren 09-03-1935 te Tilburg.
Overleden 02-11-2026 te Loon op Zand.

Dat zij mogen rusten in vrede!

Voedselbank, help jij mee in de advent?
We hoeven geen grote dingen te doen als we de kleine dingen maar doen met liefde. Een gewetensvraag: heb je 'niet genoeg', 'precies genoeg' of 'meer dan genoeg'? Zijn het voor jou 'vette' of 'magere' jaren? Als je meer dan genoeg hebt en geniet van 'vette' jaren dan hebben we nog een tip voor je: als je geluk deelt, dan wordt het geluk alleen maar groter! We zamelen in onze kerken voedsel in voor de mensen in onze gemeenschap die (net) niet genoeg hebben. Dat doen we niet alleen uit moreel plichtsbesef maar ook voor een deel uit de ervaring dat het je een groot gevoel van geluk en tevredenheid kan geven als je wat je hebt deelt met anderen. Het idee dat er met Kerstmis niemand verlegen zit om eten of drinken; dat is toch goud waard?

Waar: in de voorportalen kerken. **Wanneer**? Gedurende de hele advent op weg naar het kerstfeest. Sint Jans Onthoofding Loon op Zand: iedere dag tussen 9.00 en 17.00 uur. St. Jan Kaatsheuvel iedere dag tussen 9.00 en 17.00 uur. Zie liturgisch rooster website: www.parochiewillibrord.nl
Graag goed houdbare producten/voedingsmiddelen en hygiënische artikelen, in bijzonder voor de dames.

Adventskalender
Advent is een tijd van waken en verlangen, tijd van geduld, wachten en groei. Op iedere adventszondag wordt één kaars van de adventskrans ontstoken, net zolang tot op de laatste zondag vier kaarsen branden. Met elke kaars die we aansteken wordt het lichter en iedere week komen we een stap je dichter bij het wonder van Kerstmis.
Ga met ons mee op weg naar Bethlehem? Beleef het mee, sta op en ga naar de grote adventskalenders in de kerken St. Jans Onthoofding te Loon op Zand en de St. Jan te Kaatsheuvel. Vanaf 1 december zal iedere dag een luikje geopend worden. Met verrassende teksten, gebeden, recepten, knutsel opdrachten, verhalen, achtergrondinformatie en nog veel meer. Op een eenvoudige manier kun jij net zoals Maria en Jozef, op weg gaan.

Kerst gezinsvieringen
Beste kinderen en ouders/verzorgers, december staat weer voor de deur, een maand van feest en gezelligheid. Aan het eind van deze maand vieren we Kerstmis; de geboorte van kindje Jezus. Het kerstfeest wordt uitgebreid gevierd, met name in gezinnen, school en in de kerk. Hiervoor hebben we kinderen, tieners, jongeren en begeleiders nodig. Help je ons mee?

St. Jans Onthoofding - Loon op Zand
Donderdag 24 december, kerstavond 16.30 uur: Gezinsviering, woord- en communieviering.
St. Jan - Kaatsheuvel
24 Donderdag, kerstavond 18.30 uur: Gezinsviering, woord- en communieviering. In deze viering is er bijzondere aandacht voor kinderen en jongeren. Zij mogen actief meedoen door bijv. te lezen, of een doetaak. Als je iets wil doen, is het belangrijk dat je je hiervoor op tijd aanmeldt. De taken zijn: Lezen, doe-taak, als ouder/begeleider om de kinderen te begeleiden. Meld je dus aan vóór zondag 13 december en e-mail bovenstaande gegevens naar: jeugd-jongeren@parochiewillibrord.nl
Wij nemen contact met je op, om samen de taken te verdelen. We hopen dat er extra veel kinderen mee komen helpen. Het is echt nodig om juist voor jullie en alle mensen uit onze parochie een fijne kerst gezinsviering te verzorgen. Het kenmerk van een levende parochie is de betrokkenheid van alle mensen. Voor deze viering gaan we nog oefenen. Alle benodigdheden zijn voor alle kinderen in de kerk aanwezig. De lezers krijgen tijdig de teksten aangeleverd. Zo kunnen we tijdig met de organisatie van de kerstviering beginnen. Wij hopen dat er extra veel kinderen reageren. Dan wordt het een prachtige kerstgezinsviering.

Kerstmis voor de peuters en kleuters
Peuter & kleuterviering, donderdag 24 december 15.00 uur kerk Loon op Zand. En donderdag 24 december 16.30 uur St. Jan te Kaatsheuvel.
Weet jij het al? Koningen en herders trekken naar de stal. Samen volgen ze de engel en de ster.



Parochie
H.Willibrord

Kom jij ook naar de kerk, het is niet ver. Ook jij zal daar horen, Kindje Jezus is geboren. Samen kijken en luisteren we naar het kerstverhaal. Ook jij mag meehelpen met de levende kerststal en muziek maken.

Youth-groep
Iedere maand komen we bijeen met diverse actuele thema's van 18.30 uur tot 20.30 uur op de pastorie in Loon op Zand. Kom jij ook? Wil je meer weten over de jongerenavond? Stuur dan een e-mail naar: jeugd-jongeren@parochiewillibrord.nl
De volgende bijeenkomsten zijn op vrijdag 18 december, 15 januari en 19 februari. ●


Kom deze maand gezellig samen naar onze winkel en krijg bij aankoop van twee brillen allebei het montuur gratis!*
December draait om....
Gezelligheid
December draait om gezelligheid! Kom daarom deze maand gezellig samen met je partner, familie, vriend of vriendin naar onze winkel en sluit het jaar gezellig af! Kopen jullie beiden een complete bril, dan krijgen jullie allebei het montuur cadeau!*
Uiteraard is deze aanbieding ook geldig als tweede bril voor jezelf (denk aan een zonnebril of beeldschermbril). Of profiteer van de LookTwice actie met 1 glas gratis voor je tweede bril.
Maak snel een afspraak en geniet in stijl van de gezelligste tijd van het jaar!
Fijne feestdagen!
Team Brekelmans Optiek
* Actie geldig t/m 31-12-2026 op de uitgebreide geselecteerde collectie recente monturen. Vraag in de winkel naar de voorwaarden. Niet i.c.m. andere acties.
BREKELMANS OPTIEK
LOON OP ZAND
Kloosterstraat 3, 5175 BG Loon op Zand
Tel. 0416 - 361 284
info@brekelmansoptiek.nl
www.brekelmansoptiek.nl
www.facebook.com/Brekelmans.Optiek
www.instagram.com/brekelmansoptiek

Winderwandeltochten

Bron: Loonopzandnieuws.nl

Wandelsportvereniging Hart van Brabant uit Tilburg begint op zondag 8 november 2026 voor het 65e jaar aan haar traditionele winterwandeltochten. De winterserie bestaat uit vijf wandelingen die deelnemers door de bosrijke omgeving van Tilburg, De Moer en Loon op Zand voeren. Wandelaars kunnen kiezen uit afstanden van 5, 15, 25 en 35 kilometer.

Wandelen door de Brabantse natuur
De eerste winterwandeltocht op zondag 8 november voert de deelnemers vanuit Tilburg-West via het Wandelbos en Stadsbos013 richting landgoed Lobelia, De Moer en Loon op Zand. Via de bossen van De Mast keren de wandelaars uiteindelijk terug naar Tilburg.

De routes van 25 en 35 kilometer zijn op verschillende punten aangepast. Zo lopen de deelnemers weer over de herstelde vlonderbrug bij het Plakken en Lijkeven. De langste route voert bovendien langs het Loonsche Land van de Efteling, waar een rustgelegenheid is ingericht. Wandelaars volgen daar ook verschillende paden door het park.
Volgens de organisatie zijn alle routes uitgezet over goed begaanbare paden, zodat ook bij minder gunstige weersomstandigheden prettig gewandeld kan worden.

Vier verschillende afstanden
De wandelingen starten vanuit de nieuwe startlocatie De Reitse Plint aan de Professor Verbernelaan 37a in Tilburg.

De deelnemers aan de 35 kilometer vertrekken gezamenlijk om 09.00 uur. Voor de overige afstanden kan tussen 09.00 en 11.00 uur worden gestart. Alle deelnemers moeten zich uiterlijk om 17.00 uur hebben afgemeld.

Rustpauzes
Onderweg zijn verschillende rustmogelijkheden ingericht. De langste afstand heeft drie wagenrusten en een rustpauze bij een horecagelegenheid. Bij de 25 kilometer zijn twee rustpunten beschikbaar en bij de 15 kilometer één.
Deelnemers hoeven niet iedere maand mee te wandelen en kunnen per tocht zelf bepalen welke afstand zij willen afleggen.

Vijf wandeltochten tot en met maart
De winterserie 2026-2027 vindt plaats op de volgende zondagen:

8 november 2026
20 december 2026
10 januari 2027
14 februari 2027
14 maart 2027

Iedere maand worden andere routes uitgezet, waardoor deelnemers telkens een ander gedeelte van de omgeving van Tilburg ontdekken.

Inschrijfgeld en herinnering
Het inschrijfgeld bedraagt € 6,- voor de 35 kilometer en € 4,- voor de overige afstanden. Leden van wandelsportbonden ontvangen € 1,- korting.
Voor € 1,50 extra kunnen deelnemers zich inschrijven met een speciaal voor deze winterserie ontworpen vaantje of medaille als herinnering.

Meer informatie over de wandeltochten en inschrijven is te vinden op:
www.wsv-hartvanbrabant.nl
Belangstellenden kunnen ook telefonisch contact opnemen via 0416-362858 of e-mailen naar: leermakers.ad@gmail.com ●

Een trage website kost meer dan geduld

Een langzame website schrikt bezoekers af, verlaagt de conversie en kan zelfs uw advertentieskosten verhogen.

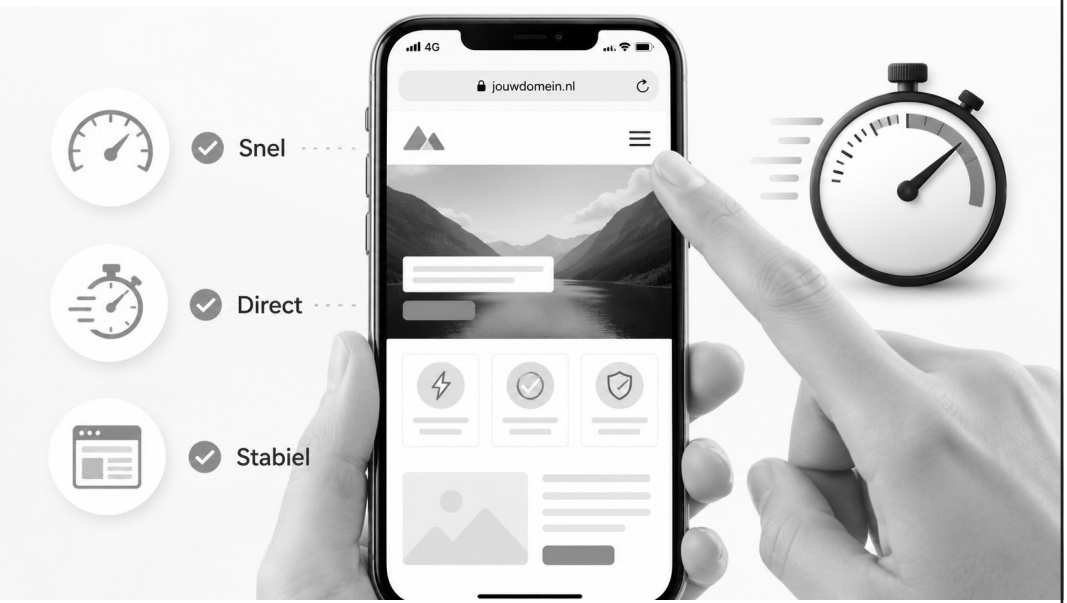

Doe nu de gratis website snelheid check

Of ga naar:
uplevelmarketing.nl/website-snelheid-check

uplevelmarketing.nl
0629168733
info@uplevelmarketing.nl

UPLEVEL
MARKETING

Een trage website kost meer dan geduld

Door: Dave Verstappen

Een bezoeker die moet wachten, raakt snel zijn aandacht kwijt. Niet omdat uw aanbod niet interessant is, maar omdat hij snel antwoord wil. Snelheid wekt vertrouwen. Een trage website doet het tegenovergestelde: die frustreert.

Waarom traag zo duur is
Google/SOASTA zag dat de kans op afhaken sterk stijgt naarmate een pagina langer laadt. Portent analyseerde 27.000 landingspagina's en zag dat websites die in één seconde laden beter converteren dan pagina's die vijf seconden nodig hebben. Deloitte zag dat zelfs 0,1 seconde snelheidswinst effect kan hebben.
Dat klinkt technisch, maar het is menselijk gedrag. Wie wacht, wordt ongeduldig. Wie twijfelt, klikt terug naar Google, ChatGPT of een aanbieder die sneller antwoord geeft.

De schade zit niet alleen in gemiste klikken
Een trage website zorgt voor minder offerteaanvragen, aankopen of telefoontjes. Ook kunnen advertentiekosten stijgen, omdat bezoekers na de klik afhaken. En misschien schadelijker: de site voelt minder betrouwbaar.
Voor webshops komt daar iets bij. Als een winkelwagen traag reageert, vraagt een klant zich af of de betaling wel goed gaat.

Waar komt traagheid meestal vandaan?
Traagheid ontstaat zelden door één groot probleem. Meestal is het een optelsom. Te grote foto's zijn een bekende boosdoener. Een afbeelding van 1 MB lijkt op desktop prima, maar kan mobiel zwaar zijn. Ook te veel plugins, oude code, hosting, sliders en externe scripts maken een site trager.

Test daarom niet alleen de homepage. Juist landingspagina's, productpagina's, formulieren en afrekenpagina's bepalen of iemand klant wordt.

Meet niet alleen snelheid, maar gevoel
Google kijkt met Core Web Vitals naar drie onderdelen die bepalen hoe prettig een website aanvoelt.

1. LCP: hoe snel verschijnt de belangrijkste inhoud?
Dit is het moment waarop de bezoeker de kern ziet, zoals titel, afbeelding of productinformatie. Duurt dit te lang, dan voelt de site direct traag.
2. INP: hoe snel reageert de website?
Dit meet hoe vlot de site reageert wanneer iemand klikt, tikt of een menu opent. Een trage reactie voelt stroperig en onbetrouwbaar.
3. CLS: blijft de pagina rustig staan?
Dit kijkt of tekst, knoppen of afbeeldingen tijdens het laden verspringen. Dat zorgt voor irritatie en verkeerde klikken.
Kort gezegd: Core Web Vitals meten of een website snel zichtbaar, snel bruikbaar en visueel stabiel is.

Wat kunt u vandaag al controleren?
Open uw website op een telefoon, zonder wifi. Kijk als klant: verschijnt de boodschap snel, werkt het menu direct en blijft de pagina rustig staan?
Meet daarna de snelheid objectief met onze tool. Zo ziet u waar vertraging ontstaat en waar bezoekers afhaken. ●



Wat is het verschil tussen een kauw en een kraai?

Door: Vogelwerkgroep Midden-Brabant

Wil je een antwoord op deze vraag en heb je belangstelling voor vogels, dan is de populaire Vogelcursus voor Beginners iets voor jou! Een basiscursus voor mensen die weinig- of al iets meer van vogels weten.
Er zijn vanaf half februari vijf theorieavonden op de woensdagavond in het Heerkenshuis in Udenhout en vijf praktijklessen op de zaterdagochtend. Leemputten, Loonse en Drunense Duinen, Den Opslag, Diessens Broek en De Mortelen zijn gebieden die we gaan bezoeken. Tijdens de theorieavonden zullen verschillende docenten een interessante uitleg geven. Je krijgt informatie over de bouw en het gedrag van vogels. Je leert luisteren naar de zang van vogels. Maar zeker ook onderwerpen zoals de anatomie, de vogeltrek, de zintuigen, welke verrekijkers zijn het meest geschikt, de nestbouw en nog vele andere zaken zullen tijdens de cursus aan de orde komen.



° *De Blauwborst, deze gaan we zeker horen en zien!*

Nadat je deze cursus gevolgd hebt, kun je verschillende soorten herkennen. Kortom: Vind je het leuk om samen met andere beginners, onder leiding van ervaren vogelaars, de natuur in te gaan en meer te leren? Kijk dan op:
www.vwgmiddenbrabant.nl ●





Bedankje voor Vrijwilligers Landgoedfair

Redactie: Ton Kalkers

Op een zonnige zondag in oktober heeft de werkgroep Landgoedfair Het Witte Kasteel de vrijwilligers in het zonnetje gezet die actief zijn geweest bij de opbouw van de landgoedfair, de ondersteuning op de dag zelf en natuurlijk ook met het opruimen de dag er na. Voorzitter Ron van Vugt en de andere vijf leden van de werkgroep ontvingen de vrijwilligers met koffie of thee en een heerlijk stuk taart van hobbytaartbakker Corina.



Terugblik

Ron keek terug op een zeer mooie landgoedfair op zondag 20 september 2026, die in zijn woorden niet 100% maar 200% was geslaagd en waarbij van zowel bezoekers als standhouders zeer lovende reacties zijn binnengekomen. Het was allemaal prima georganiseerd en gezellig druk door de vele bezoekers.

Omdat het de vijfde keer was dat deze landgoedfair werd gehouden kregen bezoekers bij binnenkomst een alcoholvrij glaasje bubbelwijn aangeboden, mede gesponsord door Dare Wines.
Hierdoor ontstond meteen een feestelijke sfeer, die werd versterkt door het prachtige weer.



De landgoedfair bij Het Witte Kasteel is erg laagdrempelig en zonder entreegeld voor de bezoekers.
Ron sluit af met de woorden: “Petje af vrijwilligers voor jullie inzet om deze dag tot een succes te maken. Samen zetten we zo Loon op Zand en het kasteel prachtig op de kaart. Dank jullie wel!”
Francine Broos, voorzitter van het bestuur Stichting Het Witte Kasteel, uitte haar grote waardering voor de perfecte organisatie en de inzet van de vele vrijwilligers, die vaak niet alleen bij de landgoedfair, maar ook heel het jaar door bij activiteiten in en om Het Witte Kasteel helpen.
Zij hoopt voor het komend jaar weer een beroep op hen te mogen doen.

Voldoening door inzet

De werkgroep en de 40 vrijwilligers die hier hun schouders onder hebben gezet beleven veel voldoening van hun werk.
Gezien de stijgende leeftijd en om de belasting zoveel mogelijk te verdelen is er een werkschema gemaakt voor alle werk-

Synergetic · IT

Betrouwbare IT voor lokale ondernemers

Synergetic IT ondersteunt MKB-bedrijven in de regio met **betrouwbare, veilige en schaalbare IT**. Uw systemen draaien stabiel, uw kosten blijven beheersbaar en uw onderneming voldoet aan moderne beveiligings- en privacy-eisen.
U onderneemt — wij regelen de IT.

Sluit u zich ook aan bij de ondernemers in de regio die hun IT al aan ons toevertrouwen?

Plan een vrijblijvende kennismaking

- www.synergetic-it.nl
- contactus@synergetic-it.nl
- 0416 – 235 228

Scan voor contact

zaamheden die gedaan moeten worden, zodat iedereen een behapbare taak heeft, verdeeld over de opbouw, dag zelf en het opruimen na afloop.



Zaterdagmiddag vanaf vijf tot negen uur is alles klaargezet wat nodig is.
Op de dag zelf waren weer vrijwilligers vroeg in touw om de standhouders te begeleiden, de bezoekers te ontvangen, bar- en eettentjes te bemannen, in te springen waar nodig, kortom om alles in goede banen te leiden. Improviseren is dan soms nodig als de wind bijvoorbeeld de verwijsborden dreigt om te blazen of de schapen, die op het laatste moment niet konden komen, te vervangen door een aankleding met pompoenen. Als de laatste bezoeker en standhouder weer is vertrokken moet er opgeruimd worden. Sommige zaken moeten meteen, andere kunnen wachten tot morgen. Dat vergt goede afspraken en een helder werkschema.

Behoefte aan?
Wanneer ik de vraag stel of er voldoende vrijwilligers zijn, krijg ik van een paar vrijwilligers te horen dat er regelmatig nieuwe aanwas is, vaak door mond tot mondreclame, maar dat aanwas ook nodig is vanwege het stijgen van de leeftijd waardoor er ook weer mensen afvallen. En in je hoofd kun je nog alles, maar je lijf protesteert wel.

Waar de vrijwilligersploeg nu behoefte aan heeft, aldus voorzitter Ron van Vugt, is een aantal jongere frisse krachten met nog de nodige spierballen voor de soms wat zwaardere sjouw klusjes.
Heb je op nader af te spreken tijdstippen nog ruimte om je in te zetten voor de plaatselijke gemeenschap, kom dan de verbondenheid proeven bij deze club vrijwilligers.
Meld je aan bij Piet Broos tel. 06-13331499 of piet@hetwittekasteel.nl
Draai een keertje mee. Daar krijg je energie van en geen spijt.



De middag werd afgesloten met een drankje op het zonnige terras voor Het Koetshuis met muzikale opluistering door de band HopelooNs. ●

COMPLETE ONDERHOUDSBEURT VOOR ELKE FIETS

Laat je fiets professioneel nakijken in onze werkplaats en ga weer veilig de weg op.

Stadsfiets: **€ 49,95**

Elektrische fiets: **€ 59,95**

Afspraak maken? Kom langs, bel ons of plan online.

Vakkundig onderhoud voor elk merk



Huski e-Bikes
De Hoogt 34
5175 AX Loon op Zand
0416-537250



Berkman Loon op Zand Willibrordusstraat 2B, 5175 AL Loon op Zand

Voordelig tanken doe je bij **Wijtvliet in Loon op Zand.**

24 uur geopend!



WIJTVLIET Tankstation

Dorpse dwaalverhalen...

(door Erik Kruijzen)

Bij het verschijnen van deze editie van de Toren, ligt het alweer even achter ons. Maar tijdens het schrijven van dit dwaalverhaal is het de Elfde van Elfde. Misschien is dat niet meteen voor iedereen een moment van herkenning. Maar de Elfde van de Elfde is het officiële startsein voor het carnavalsseizoen.
En ongetwijfeld wordt daar al meer aandacht aan besteed in deze Toren, dan alleen in dit dwaalverhaal. Toch zijn hier ook meerdere kanten van het verhaal.

Zo ben ik aan het werk in Tilburg. En vandaag is Tilburg omgedoopt in Kruikenstad. Dat het de Elfde van de Elfde is, valt niet aan te ontkomen. Zo kom ik op de heenweg al mensen tegen met de kiel aan en de oranje-groene sjaal om. Gelukkig nog niet in beschonken toestand, het is pas 8.00 uur. Als ik aankom op de werkplek, zijn er wat lege plekken her en der. Toch wat mensen die vandaag een dagje vrij hebben genomen om het feest te vieren. En in de meeste gevallen zijn ze zo verstandig, of ervaren, dat ze ook morgen vrij hebben genomen.
Zelf heb ik natuurlijk ook plannen. Niet om al om 11.11 uur met worstenbrood en bier in de hand te staan. Mijn plannen zijn voor vanavond en zijn gewoon in Loon. Bij manege van Loon. Oppas is geregeld en de groepsapp begint al een beetje warm te draaien.

De ochtend komt ten einde en het is me weer gelukt om zoveel mogelijk werk te ontwijken. Het is tijd voor de gebruikelijke lunchwandeling door het centrum van Tilburg. Of Kruikenstad. Vanuit de rustige werkomgeving beland ik direct in een feestelijk centrum, inclusief de bijbehorende geuren. Een stukje verder is de politie druk met het afvoeren van een roze konijn. Het konijn wil niet meewerken, maar er wordt door de agent verteld dat zijn arm minder pijn zal doen als hij gewoon normaal meeloopt. Je zou het bijna niet verwachten, dat een roze konijn tijdens carnaval door een echte agent wordt aangehouden, maar het is toch echt een politieagent. Als ik verder loop zie ik een non. Ze is op zoek naar haar fiets. Maar nadat ze haar water in wijn veranderd heeft, is het moeilijk om de juiste fiets nog te vinden.

Ik kom langs de bekende drukke plekken in het centrum. Ik begin wel zin te krijgen in een gezellig carnavalsfeestje, en een biertje kan ik ook wel gebruiken, maar de drukte in de stad staat me tegen. Gelukkig mag ik aan het einde van de middag weer naar Loon op Zand fietsen. Naar een wat bescheidener, maar daardoor ook juist gezellig feestje in ons dorp. Mocht ik daar mijn fiets niet meer kunnen vinden, dan kan ik in ieder geval nog naar huis lopen. ●









VOEL JE WELKOM IN ONS FIJNE AFSCHEIDSHUIS, OOK ALS JE KIEST VOOR EEN ANDERE UITVAARTONDERNEMING OF ELDERS VERZEKERD BENT (DELA, ASR, ETC)

VOEL JE THUIS IN ÉÉN VAN ONZE 24-UURS KAMERS OM TOT AAN DE UITVAART ONGELIMITEERD SAMEN TE ZIJN MET JE DIERBARE



van der Wou Uitvaartzorg & De Thuiskamer

24/7 bereikbaar

Bel bij overlijden 0162 386 450

www.vanderwouuitvaartzorg.nl
info@vanderwouuitvaartzorg.nl

AFSCHEIDSHUIS
Groenstraat 14a Dongen



Een zinderend concert

Door: Ton van Gelder

In een van de sfeervolle zalen van Partycentrum 't Maoske in De Moer vond in de avond van 7 november het bijzondere concert 'Zware Gasten' van harmonie Concordia uit Loon op Zand plaats. Het bijzondere zat voornamelijk in het feit, dat er zo'n 10 muzikanten van 'buiten' in het orkest plaats namen, die samen met de normale bezetting van het orkest een aantal goed ingestudeerde nummers ten gehore brachten.
De gastspelers kwamen uit Kaatsheuvel, Waalwijk, Dongen, Rijen, Goirle en Terheijden.

De volgende nummers werden opgevoerd:
- Hoch Heidecksburg
- Choral and Rock out
  (van Henk van Lijnschoten)
- Surfin' USA (the Beach Boys)
- Wellerman (een zeemanslied)
- The Love Boat
  (intro van de gelijknamige tv-serie)
- Under the boardwalk (the Drifters)
- Bells of brass
- Hey Jude (the Beatles)
- Peter Gunn (Henry Mancini)
- Sweet Caroline (Neil Diamond)
- Fascinating Drums
  (hoofdrol voor percussie)
- Marches on parade

In de voorafgaande 10 weken zijn de nummers gerepeteerd in het tijdelijke onderkomen van Concordia in De Kuip aan de Klokkenlaan.
Het orkest stond zoals vanouds onder de bezielende leiding van Hein van Mol. De voorstelling werd gepresenteerd en aan elkaar gepraat door Maikel van der Velden.

Na het laatste nummer werden de gastspelers en de dirigent bedankt voor hun waardevolle inzet. Zij ontvingen een kleine attentie en een daverend applaus.
Tenslotte nodigde Maikel van der Velden iedereen met belangstelling voor muziek uit om een repetitie-avond van Concordia te komen opluisteren: elke dinsdagavond in De Kuip.

Alvast voor de agenda 2027:
6 november, America Concert, hopelijk in het nieuwe dorpshuis. ●





HET WITTE KASTEEL



Concert Duo Como | Het Witte Kasteel

Na het grote succes van de editie van 2025 keert het muzikale programma terug naar Het Witte Kasteel! Op zondag 29 november verwelkomen we Duo Como voor een intiem en sfeervol concert. Met hun nieuwe programma Nova brengen zij een levendig klassiek concert voor gitaar en accordeon, waarin bekende werken op een verrassende en vernieuwende manier tot leven komen. Een bijzondere muzikale middag op een prachtige locatie!

Programma

15.15 uur – Inloop
15.30 – 17.00 uur – Concert
17.00 uur – Feestelijk drankje na afloop

Aanmelden

Er zijn nog enkele tickets beschikbaar! Een ticket kost €15,00 per persoon. Dit is inclusief een feestelijk drankje na afloop van het concert.

Lijkt het je leuk om hierbij aanwezig te zijn? Tickets zijn verkrijgbaar via de onderstaande QR Code.

We hopen je op 29 november te mogen verwelkomen!

Scan & Reserveer

Mededeling vanuit De Kuip

Door: Manon Swaans

In de vorige editie heeft een poster gestaan over de **kerstballen Muziekbingo** bij De Kuip. Deze kan helaas niet doorgaan vanwege te weinig aanmeldingen. Dit vinden wij natuurlijk erg jammer om te melden, maar we hopen volgend jaar wel een knallende (voorjaar of zomer) editie te kunnen doen met veel aanmeldingen. Degene die wel kaartjes hadden gekocht zijn ondertussen al benaderd. ●



Schilder voor binnen en buiten met ruime ervaring.

Vraag vrijblijvend advies!

Mail: mdebruin357@gmail.com
Mobiel: 06-20531907

Joan's
Naald & Draad
Kledingreparatie

Een gat in je mooie jas? De rits van je broek kapot? Of is je jurk toch nét iets te groot? Geen probleem! Ik los het graag voor je op.

Openingstijden:
ma/di/do van 10.00 tot 17.00 uur,
van 18.30 tot 20.30 uur en op afspraak.

Willibrordusstraat 93 - Loon op Zand
06-19778187. **Zie ook:** www.joanskledingreparatie.nl

Pure You
Massages

Ontspan, herstel en kom weer in balans met een massage. Diverse behandelingen in mijn praktijk & stoelmassages voor bedrijven.

Oranjeplein 12, 5175BE, Loon op Zand
www.pureyoumassages.nl

DAMES & HEREN
SIL'S HAARHUYS
KINDEREN

Geknipt voor iedereen!

De Venloene 1, Loon op Zand 0416-321204
silshaarhuys.nl / info@silshaarhuys.nl

Wassen,
knippen, kleuren...

Voor een verzorgd kapsel en een gezellig praatje kunt u eenvoudig uw afspraak plannen op silshaarhuys.nl



Het Witte Kasteel

Iedere zondag is café **Het Koetshuis** op de binnenplaats vanaf 11.00 uur geopend.
Het is de plek waar u onder de luifel heerlijk kunt vertoeven en de sfeer proeft van het landgoed.
We serveren overheerlijk gebak, hebben een uitgebreide lunchkaart en luxe bittergarnituur.
Met een wandelingetje door de moes- en kruidentuin maakt u uw bezoek aan het landgoed compleet.

Voor meer info kunt u eens kijken op onze website: www.hetwittekasteel.nl

Graag tot ziens!
team Het Witte Kasteel

HET WITTE KASTEEL	kasteellaan	17	LOON OP ZAND
+31 416 858 858	HETWITTEKASTEEL.NL	info@hetwittekasteel.nl	

VAN IERLAND
INTERIEURBOUW

Hoge Steenweg 17, Loon op Zand
Tel. 0416 53 06 59
www.vanierland-interieurbouw.nl
info@vanierland-interieurbouw.nl





208 mensen op het podium van de Concertzaal *Redactie: Renske Timmers*

Koninklijke Sophia's Vereeniging voert Carmina Burana op in Tilburg

Zo mooi, zo in elkaar passend, zo knap en dapper. Wat een geweldig, professioneel concert speelde Sophia's Vereeniging zondag 15 november in de concertzaal.
Na het bezoek aan Berlijn in mei vorig jaar, waarbij in de Gedachtniskirche 'The Armed Man' werd opgevoerd, was nu de beurt aan Sophia's Vereeniging om het koor uit Berlijn in Tilburg uit te nodigen.

In het eerste deel werd Gloria in D mineur van Vivaldi gespeeld, daarna Symphony No. 2 opus 44 van James Barnes, levendige stukken met pit.
Het geplande Somebody to love van Queen kon niet doorgaan vanwege verkoudheid van de solist, ook dat is professioneel, lef hebben om keuzes te maken die het totale optreden ten goede komen.
Na de pauze de 'Carmina Burana' van Carl Orff. 208 Mensen stonden op het podium, *Koninklijk Tilburgs Mannenkoor Sint Caecilia* uit Tilburg, het jongerenkoor de *Oosterhoutse Nachtegalen* en het koor *Studiosi Cantandi* uit Berlijn. Dan alle Sophia muzikanten, gemotiveerd, opvallend verjongd, geconcentreerd en met rechte rug speelden ze het dynamische stuk. De zangers articuleerden bijzonder goed.



En last but not least de fantastische dirigent die dit aandurfde, deze partijen mooi met elkaar liet samenwerken, tot hun beste recht liet komen, het ingewikkelde stuk doorloodste en daarbij de pianist, percussie en muzikanten aandacht gaf, de aandacht die de muziek verdient. Ik kan er inhoudelijk niet voldoende over oordelen, en dat hoeft ook niet. Het voelde als zo uitdagend, mooi, het publiek werd meegetrokken in de Carmina met zijn prachtige onderdelen en grote finale. De drie vocale solisten, tenor Hendrik Mispelon, bariton Jitze van der Land en sopraan Josephina Hoogstad, gaven het geheel een extra dimensie, maar de muzikanten maakten de Carmina Burana geweldig. Zo veel concentratie en inzet is lovenswaardig.

Chapeau en gefeliciteerd Sophia's Vereeniging met dit geweldige optreden. ●



Iets te vieren?

Voor elke gelegenheid een andere foodwagen

www.degezelligebrabander.nl | 06 51504446



Gewoon Tommie

AIRCO - WARMTEPOMP - VLOERVERWARMING

GERLACHUSSTRAAT 67 - LOON OP ZAND
WWW.GEWOONTOMMIE.NL


JONGERENCENTRUM DE KUIP PRESENTEERT...
KERSTKNUTSELEN!
Kom gezellig je eigen kerststukje maken!
WANNEER?
Zaterdag
19 December
TIJD?
14:00 – 16:00 uur
KOSTEN?
€ 7.50
(incl. materiaal & lekkers!)
AANMELDEN:
Meld je aan via:
coördinatiedekuip@gmail.com
VOL = VOL !
De Kuip

10CEL®
Made with nature

WWW.10CEL.COM





zacht ademt Vochtregulerend Duurzaam

NIROTEX Lijkpad 2a, 5175ED Loon op zand

Tencel™
Feels so right

JACK VAN LIER
ASSURANTIE ADVIES CENTRUM

Verzekerd van een persoonlijk financieel advies

WIJ ZIJN VERHUISD NAAR:
TUINSTRAAT 41 - 5175 CR LOON OP ZAND _ t. 0416 363836
www.jackvanlier.nl _ info@jackvanlier.nl

Verzekeringen Hypotheken Pensioenen

Kerkstraat 17-19: een pand in het hart van historisch Loon op Zand

Oorspronkelijk naam 'De Swaen' wordt in ere hersteld

Redactie: Tiny van Hooren

Als u door de Kerkstraat wandelt, staat u er waarschijnlijk niet bij stil dat u door een straat loopt die al eeuwenlang het kloppend hart van ons dorp vormt. Het pand aan Kerkstraat 17-19 maakt deel uit van deze historische dorpsomgeving. Het is een plek waar het verleden van Loon op Zand en de ontwikkeling van het moderne dorp elkaar ontmoeten. Die ontmoeting heeft ertoe geleid dat dit pand op dit ogenblik wordt verbouwd om ruimte te bieden aan vier appartementen.

De geschiedenis van de Kerkstraat gaat ver terug. Rond 1400 begon de bewoning zich steeds meer te concentreren rondom het kasteel en de kerk. Zo ontstond het karakteristieke straatdorp dat Loon op Zand tot op de dag van vandaag herkenbaar maakt. De Sint-Jans Onthoofdingkerk, waarvan de bouw in 1394 begon, vormt daarvan een indrukwekkend historisch ankerpunt. Hoewel de precieze bouw- en gebruiksgeschiedenis van Kerkstraat 17-19 niet volledig uit openbare bronnen valt te reconstrueren, is het adres wel terug te vinden in historische

° *Het pand Kerkstraat 17, foto gemaakt tussen 1910-1920, waar Harrie en Nelis de Jong in 1911 in de tuin van schoenfabriek Neerlandia lieten bouwen. De voorgevel is nog op de foto te zien. In 1919 werd een nieuwe fabriek aan de Hoge Steenweg gebouwd.*
(Foto: Archief Heemkundekring Loon op 't Sandt)





° *Het pand ondergaat momenteel een grondige verbouwing. (Foto: RdT)*

fotodocumentatie van Loon op Zand. Het pand behoort daarmee tot het straatbeeld dat door de jaren heen verschillende veranderingen heeft ondergaan.

Aan Erik Gelevert vroeg de redactie een overzicht te geven van de historie van dit markante gebouw. Erik reageert met: “In 1826 werd notaris Antonie Bossers (1797-1875) eigenaar van het huis dat in de 17e eeuw ‘de Swaen’ werd genoemd. Hij en zijn zoon Johannes Adrianus Bossers (1832-1898), die hem opvolgde in het notariaat, hielden hier kantoor. Op de foto, gemaakt tussen 1910 en 1920, is in de rechterzijgevel van het huis de ingang van het notariskantoor te zien.

Na een openbare verkoop van het pand Kerkstraat 17 in 1898 kreeg Quirinus de Jong (1846-1908) het in eigendom. Diens zoon Harrie de Jong (1889-1981) en zijn gezin bewoonden het huis tot 1972, waarna het aan de gemeente werd verkocht. Deze verhuurde het aan de familie A. Maas-de Kort tot het voorjaar van 1984, toen de woning werd gesloopt om plaats te maken voor nieuwbouw, waarin van november 1984 tot september 1996 het postkantoor was gevestigd. De voorgevel van het oude pand was in de oorspronkelijke vorm en indeling herbouwd. Nadat hier enige jaren Buro Van Klaveren was gevestigd, werd in 2013 Apotheek De Koning geopend (tot eind 2024).”

De toekomst van het gebouw staat inmiddels in het teken van verandering. In 2025 werd een plan voor herontwikkeling naar drie, later vier, appartementen bekendgemaakt. Het pand werd in april 2026 verkocht aan oud-dorpsgenoot Wouter Geijtenbeek, waarmee een nieuwe fase in het bestaan aanbrak. Kerkstraat 17-19 vertelt daarmee niet alleen een verhaal over stenen en architectuur, maar ook over de voortdurende ontwikkeling van het dorp. In een straat waarvan de oorsprong meer dan zeshonderd jaar teruggaat, blijft iedere generatie haar eigen hoofdstuk toevoegen. Juist daarin schuilt de bijzondere betekenis van deze plek in het hart van Loon op Zand.

In het contact dat ik voor dit artikel vooraf met Wouter Geijtenbeek had, bleek dat hij graag zelf zijn intentie en bedoeling van dit historische pand in het artikel wilde toelichten. Hij schrijft:

“Voor degenen die mij nog niet kennen: mijn naam is Wouter Geijtenbeek. Van 2006 tot 2023 heb ik met veel plezier in Loon op Zand gewoond. Mijn twee kinderen zijn hier opgegroeid en hebben er hun hele jeugd doorgebracht. Inmiddels woon

ik in Tilburg, maar mijn verbondenheid met Loon op Zand is er nog altijd.

Toen de voormalige apotheek aan de Kerkstraat leeg kwam te staan, zag ik direct de potentie van deze bijzondere plek. De centrale ligging, midden in het dorp en vlak bij de kerk, de karakteristieke klokgevel en de vertrouwde uitstraling van het pand maken deze locatie bijzonder. Tegelijkertijd staat er in de dorpskern al voldoende winkelruimte leeg. Gezien de grote behoefte aan woningen is het daarom een mooie kans om juist hier woningen toe te voegen. Zo geven we dit karakteristieke pand een nieuwe toekomst en dragen we bij aan een levendig en toekomstbestendig Loon op Zand.

Bij de herontwikkeling is het uitgangspunt om het bestaande gebouw met respect voor zijn omgeving zoveel mogelijk in de huidige vorm en uitstraling te behouden, maar het tegelijkertijd klaar te maken voor de toekomst. Het karakteristieke pand blijft daarmee herkenbaar, terwijl het wordt verduurzaamd en gemoderniseerd volgens de eisen van deze tijd. Het ontwerp is gemaakt door het Loonse architectenbureau Buro De Ville. Binnen het bestaande gebouw worden vier comfortabele huurappartementen gerealiseerd.

Op de begane grond komen twee gelijkvloerse appartementen van circa 100 m², beide met een eigen entree en tuin. Op de verdieping, onder de kap, komen nog eens twee appartementen van circa 75 m². De beschikbare ruimte onder het dak biedt daarbij verrassend veel mogelijkheden voor een bijzondere indeling.

De bouwwerkzaamheden zijn inmiddels gestart. Vastré Bouw & Timmerwerken is begonnen met de interne sloop en de voorbereidingen voor de verdere verbouwing. Naar verwachting zal het project in de zomer van 2027 worden afgerond. In het voorjaar van 2027 vindt de officiële inschrijving voor de huurappartementen plaats. Houd daarvoor *Rond de Toren* in de gaten.

Met deze herontwikkeling voegen we niet alleen vier nieuwe woonplekken toe aan de dorpskern, maar geven we ook een karakteristiek stukje Loon op Zand een nieuwe toekomst. En ik kan alvast een klein tipje van de sluier oplichten: het gebouw krijgt weer zijn oorspronkelijke naam terug, 'De Swaen'. Een mooie verwijzing naar de geschiedenis van deze bijzondere plek!" ●

° *Na verbouwing biedt het pand Kerkstraat 17-19 ruimte voor 4 appartementen (2 van ca. 100 m² en 2 van ca. 75 m². (foto: RdT)*





DGF NOTARISSEN
Van Grinsven Franken

DGF Notarissen, dé notaris van de Langstraat

Dankzij onze laagdrempelige service en persoonlijke aanpak, voelt u zich bij ons meteen thuis. Onze diensten: nalaten, ondernemen, samen leven, schenken, vastgoed en zorgen. Waar kunnen we u mee van dienst zijn?

Post Postbus 120
5170 AC Kaatsheuvel

Bezoek Brugske 19
5171 VR Kaatsheuvel

T 0416 27 49 62
E info@dgfnotarissen.nl

www.dgfnotarissen.nl

MIJ Bouw- en Timmerwerken

Bouwen met vertrouwen

Uw specialist op het gebied van:

*Kozijnen (vervanging / renovatie)
*Beglazing
*Ramen en Deuren
*Dakkapellen en Dakramen
*Gevelbekleding
*Erkers en Aanbouwen
*Serres en Veranda's
*Badkamers

Vraag vrijblijvend een offerte aan

Tel: 06-30 36 55 08
info@mijbouw.nl

Loon op Zand
www.mijbouw.nl



Kerstactie Muziekvereniging Concordia

Op zaterdag 12 december a.s. zal Muziekvereniging Concordia weer haar jaarlijkse kerstactie houden. Ook nu verkoopt Concordia rode en witte kerststerren en bieden wij u de overheerlijke amandelstaaf aan.

€ 4,- per stuk of drie stuks voor € 11,-.

Combineren is wederom mogelijk, bijv. twee kerststerren en een amandelstaaf voor € 11,-.

Dit jaar willen we net als voorgaande jaren werken via de voorverkoop. U kunt de kerststerren en amandelstaven vooraf bestellen en wij bezorgen ze dan op zaterdagmiddag 12 december na 11.00 uur bij u thuis. (evt. andere tijd aangeven op het bestelstrookje)

Ingevulde strookjes met gepast geld zijn in te leveren op de volgende adressen:

Ecliptica 115 of Castellanie 1

Inleveren kan tot 7 december. •



Bestelformulier kerstactie Muziekvereniging Concordia

Naam: _____

Adres: _____

Aantal kerstster rood: _____ **stuks**

Aantal kerstster wit: _____ **stuks**

Amandelstaaf: _____ **stuks**

Bedrag: € _____

Inleveren kan tot 7 december op de adressen Ecliptica 115 en Castellanie 1.

Buitenlust

KDV en BSO in een groene omgeving



“Hier mogen kinderen vies, moe en gelukkig zijn ”

Blauwloop 3
5175 PK Loon op Zand

www.kinderopvangbuitenlust.nl
06-11620263

Intocht van Sinterklaas

Redactie: Peggy Melis

Wat een bijzondere ervaring… Op zondag 15 november mocht ik een kijkje nemen in het Pietenhuis. Wat een leuke uitnodiging om eens zo dicht bij Sinterklaas en zijn Pieten te mogen zijn! Ineens realiseerde ik me dat Pieten natuurlijk ook gewoon wakker worden van hun wekker, moeten douchen, hun haar moeten doen en uiteraard hun kleren moeten uitkiezen. En omdat er zoveel Pieten zijn, ligt onenigheid op de loer. Want wie mag wat aantrekken? Natuurlijk waren er ook discussies over wel of geen trui, handschoenen of sjaal. Het zijn tenslotte gewone mensen, van



alle leeftijden. Allemaal nog even wat drinken, nog even naar de wc. Zo gaat dat! En datzelfde geldt natuurlijk ook voor Sinterklaas. Ook hij moet even een washandje over zijn gezicht halen, zijn haren moeten netjes gekamd worden en het kost best wat tijd om alle lagen kleding aan te trekken. Maar… uiteindelijk was iedereen zover om van een lekker ontbijt te genieten. Daar mocht ik bij helpen. De muziekpieten stemden hun instrumenten en om de stemming er alvast in te krijgen, werden er wat dansjes gedaan. Een soort ochtendgymnastiek dus!

O ja, dan hebben we ook nog Ozosnel. Die vond het allemaal best spannend. Al die Pieten, al die muziek en dat gespring… Daar



moest hij even aan wennen. Gelukkig hielpen de wortels om hem rustig te houden.
Toen ging de bel! Net als op school moesten de Pieten in de rij staan, en dat vonden ze niet gemakkelijk. Ze bleven maar kletsen en heen en weer lopen. Gelukkig waren er voldoende mensen met portofoons om alles in goede banen te leiden. En toen konden we op pad! Het was een mooie, kleurrijke stoet die langs de kasteelweide trok. Met de herfstkleuren aan de bomen en de kleuren in de stoet was het een indrukwekkend gezicht. De aankleedpiet had de kleuren zorgvuldig gekozen!

Ik mocht naast de pepernotenbakfiets lopen. Er moest natuurlijk genoeg worden uitgedeeld. Al die lieve snoetjes van kinderen die vol verwachting naar Sint en de Pieten keken. Zakjes in de hand, zwaaien, aaien en



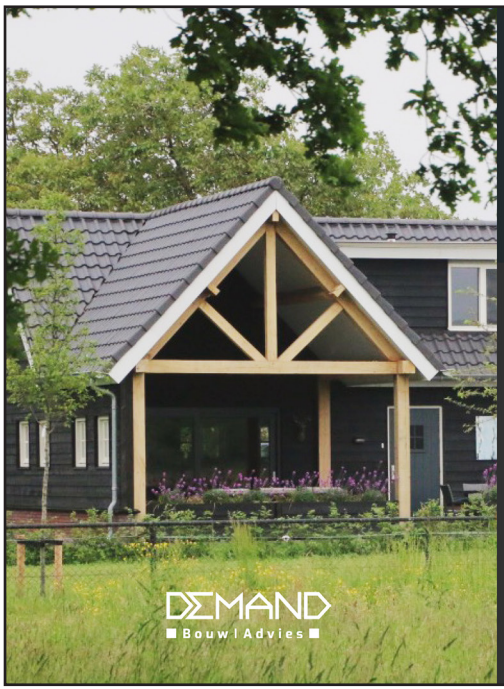

BOUWT MET VAKMANSCHAP

Waar bouwers met humor het verschil maken in renovatie, herbestemming, verbouw, nieuwbouw en verduurzaming.

+31 (0)6 13 13 11 60
mark@demandbouw.nl
Udenhout

STRUYCKEN
INSTALLATIES

Betrouwbare installaties sinds 1993. Voor advies, installatie, service en onderhoud.
Zorgeloos wonen begint bij ons. Neem vrijblijvend contact op.

Warmtepomp | Airco | Cv-ketel | Verwarming | Ventilatie
013-4527378 | Tongerlose Hoefstraat 94 | Tilburg | **info@struycken.nl**

NEFIT BOSCH

een gezellig babbeltje. Het was een feestelijk gedruis. Zelfs de burgemeester kwam kijken. Natuurlijk, want ook hij houdt van Sinterklaas! Bovendien had hij alle vergunningen verstrekt. Er waren ook veel verkeersregelaars op de been. Voordat zo'n hele stoet mensen is overgestoken, ben je wel even verder. Maar het lukte allemaal!

Na de optocht ging het feestje in het Pietenhuis nog even door. Een drankje, een broodje, een eierkoek of een snoepje. Deels gesponsord door winkeliers. Dat is toch lief! Maar niet te lang, want een deel van de Pieten vertrok naar de lichtjesoptocht in Kaatsheuvel, terwijl andere Pieten op bezoek gingen bij mensen thuis. Het is best hard werken voor Sint, zijn Pieten en alle mensen die daarbij betrokken zijn. En toch doen ze dit al heel veel jaren, samen met de Pietenkinderen. Daar mogen we best trots op zijn! De foto's vertellen de rest... •





administratiebureau
J.Zaal
belastingconsulent

- Begeleiding startende ondernemers
- Opstellen ondernemingsplan
- Complete administraties
- Loonadministraties
- Belastingzaken en -adviezen
- Jaarrekeningen

Doelen 8 - 5175 CP Loon op Zand
tel.: 0416 - 363 902
e-mail: info@jzaal.nl - www.jzaal.nl

kmb

Voor professionele kinderopvang:

Kinderopvang Midden Brabant

Bij ons kunt u terecht voor:
* Kinderdagopvang
* Peuterarrangementen
* Peuterspeelzalen
* Voor- en naschoolse opvang

Wij bieden flexibele start- en eindtijden tegen dezelfde uurtarieven.

Voor meer info: www.kinderopvangmb.nl
Telefoon: (0416)-278472.
Mail: info@kinderopvangmb.nl

Feestcafé
De Vriendschap

Feesten all-in (4,5 uur)
voor € 32,50 p.p.

(vanaf 1-1-2027 € 34,50)

Geheel verzorgd met koffie/thee * tapbier * alcoholvrij bier * div. wijnsoorten * frisdranken * borrelplank * chips * nootjes * div hapjes.

Feestcafé De Vriendschap - Kerkstraat 34 - Telefoon: 06 - 21544234.
feestcafedevriendschap@outlook.com

Geslaagd Muziekfestival Warme Winterklanken

Door: Marja van Dun
Gezelligheidskoor Vitamine C

Afgelopen zondag 1 november hadden wij, Gezelligheidskoor Vitamine C, een gezellige middag in Tilburg. Meezingkoor Meepesaant uit Tilburg had ons uitgenodigd voor hun muziekfestival Warme Winterklanken, dat ze voor de 10e keer organiseerden. Ook Dameskoor Uit Volle Borsten uit Schiedam was uitgenodigd.

We werden vanaf 13.30 uur verwacht. Koffie met iets lekkers stond al klaar. Wij mochten als eerste koor om 14.00 uur beginnen met zingen. Nadat wij een half uur hadden gezongen kwam 'Dameskoor Uit Volle Borsten' op het podium. Een negental dames, uitbundig verkleed, en drie muzikanten zongen uit volle borst hun liedjes. Het was niet zozeer een koor zoals wij dat kennen, maar het was meer cabaret/musical. Erg leuk om te zien en te horen!
Daarna kwam 'Meepesaant' om hun repertoire ten gehore te brengen.
Een groot koor met een gezellige dirigent die de zaal goed meekreeg.


Gezelligheidskoor Vitamine C.

Even pauze zodat iedereen van een drankje kon worden voorzien. Er werden ook diverse hapjes geserveerd, heel goed verzorgd!

Na de pauze mochten wij weer. Als eerste zongen wij *Bohemian Rhapsody* van Queen. Dit lied zingen wij nog niet zo lang, dus altijd even spannend, maar aan de enthousiaste reacties te horen klonk het heel goed! Zo mooi om te zien dat de zaal dan stil wordt en we alle aandacht krijgen. Fijn zo'n groot publiek, de zaal zat afgeladen vol! Ook met de andere liedjes werd volop meegezongen.
En dat alles weer onder leiding van onze dirigent Theo Sterk, die zelf ook altijd zo enthousiast is!


Dameskoor Uit Volle Borsten.

Dameskoor Uit Volle Borsten zong nog een aantal liedjes, toen Meepesaant nog een half uurtje en rond half 6 was het afgelopen. Een hele gezellige muzikale middag!
Alle drie de dirigenten werden terecht nog bedankt met een lekkere fles Schrobbelèr.
Bedankt Meezingkoor Meepesaant voor de goede zorgen en de hele leuke middag!

Komende donderdagen gaan wij weer repeteren. Voornamelijk kerstliedjes, want op 13 december a.s. gaan we weer zingen tijdens de Kerstklokkenloop in Loon op Zand. Ook dat is een hele happening!

Zoals de meesten van u ongetwijfeld weten, staat Loon op Zand dan weer op zijn kop met heel veel bezoekers, ook van buiten Loon op Zand, die de sprookjesachtige route weer gaan lopen. Wij hebben er weer zin in! ●


Al het gemak onder één dak!
TOT MORGEN!
Etos
DEN HARTOG KAATSHEUVEL
7 dagen per week geopend
07:00-22:00
07:00-22:00
07:00-22:00
07:00-22:00
07:00-22:00
07:00-22:00
07:00-22:00
09:00-22:00
09:00-22:00
09:00-22:00
09:00-22:00
09:00-22:00
09:00-22:00
09:00-22:00
08:00-22:00
08:00-22:00
08:00-22:00
08:00-22:00
08:00-22:00
08:00-22:00
08:00-22:00
Voldoende en gratis parkeer-gelegenheid
Gasthuisstraat 124 Kaatsheuvel | 0416 276 002 | info@ahkaatsheuvel.nl
ahkaatsheuvel.nl
facebook.com/ahkaatsheuvel

Dorpskamer Loon op Zand

Bron: Nieuwsbrief de Dorpskamer

Gastvrouw of gastheer worden?
De Dorpskamer is van dinsdag tot en met vrijdag van 10.00 tot 15.00 uur open. Op maandag zijn we open van 13.30 tot 17.00 uur en op zaterdag van 11.00 tot 15.00 uur. Dat willen we heel graag zo houden, maar daar kunnen we nog wel vrijwilligers bij gebruiken als gastvrouw/-heer.
Aarzel niet en meld je aan!

Lachsessie met Eva Mutsaers
Zondag 22 november, vanaf 12 jaar. Deelname gratis. Aanmelden via de website of bij de Dorpskamer.

Efkes buurten mee.... Erik Gelevert: Een reis door het oude Loon op Zand
Zondag 29 november, van 14.00-15.30 uur, welkom vanaf 13.45 uur. Gratis.

Een avond met Spirit
Woensdag 2 december, 19.30-21.00 uur. Inloop vanaf 19.00 uur. Gratis.
Els Schouten maakt contact met overleden dierbaren. Een demonstratie mediumschap is zoveel meer dan bewijzen dat er leven is na de dood. Lees meer op **https://dorpskamerloonopzand.nl/activiteiten/demonstratie-mediumschap/**
Het aantal plaatsen is beperkt, dus meld je vooraf aan. Dat kan in de Dorpskamer of via whatsapp 06-22243997 (Els Schouten).

Cursussen / Workshops / Activiteiten
- De schaakcursus onder leiding van schaakgrootmeester Anne Haast is van start gegaan. Voorlopig gaat het om 5 bijeenkomsten op dinsdagavond om de 2 weken. Er zijn 16 deelnemers, 7 kinderen en 9 volwassenen, die met genoegen de eerste bijeenkomst hebben meegemaakt.
- Op maandagmorgen om de twee weken kun je in de Dorpskamer Schrijven in stilte. Deelname is nog mogelijk. Meld je aan bij Marijke van der Putten via 06-11850642 of **g_putten@ziggo.nl**

Vooruitblik: activiteiten in en rond de kerstvakantie
- Zaterdagmiddag 12 december en dinsdagmiddag 15 december: kerststukjes maken o.l.v. Corina van Beurden
- Zaterdagmiddag 19 december: Skip Bo toernooi
- Maandagmiddag 21 en 28 december: Haak-maar-aan; breien en haken voor kinderen
- Dinsdagmiddag 22 december: knutselen voor kinderen o.l.v. Place de Kiosk
- Vrijdag 25 december: Kerst Inn.
- Donderdag 31 december: oliebollen in de Dorpskamer

Meer informatie over deze activiteiten volgt. Vrijblijvend aanmelden voor de Kerst Inn kan nu al in de Dorpskamer.

Samen Koken, Samen Eten
Tweemaal per maand, afwisselend op dinsdagavond en op donderdagavond, kun je samen eten in de Dorpskamer. De bijeenkomsten worden georganiseerd door de Senioren Vereniging Loon op Zand.
Door samen te eten ontdek je elkaars overeenkomsten. Er wordt een driegangen menu geserveerd voor € 5,- voor KBO leden en € 6,- voor niet-leden. Binnenlopen vanaf 16.30 uur, eten is rond 17.30 uur.
Organisatie in handen van Seniorenvereni-

ging Loon op Zand. U kunt zich opgeven bij Hetty Bogaert: via een e-mail naar henjbogaert@ziggo.nl of bel 0416-362236.

Activiteiten om aan mee te doen zonder aanmelden

Vaste activiteiten waaraan je zonder aanmelding mee kunt doen, zoals de wekelijkse haak-maar-aan-club op maandagmiddag, Adviesplein Loon op Zand op dinsdagmorgen, ukelele spelen op woensdagmorgen, praattafel anderstaligen en mahjong spelen op woensdagmiddag, rikken op donderdagochtend en Donderdag Soepdag, staan vermeld op het krijtbord in de Dorpskamer of zijn te vinden in de agenda op onze website.

De Dorpskamer gebruiken buiten openingstijden

Voor vergaderingen en overleggen, trainingen of workshops, kan buiten de openingstijden gebruik gemaakt worden van onze Dorpskamer. Voor maatschappelijke organisaties en andere niet-commerciële initiatieven zijn er, behalve voor koffie en thee, geen kosten aan verbonden. Voor commerciële activiteiten wordt een beperkt bedrag van € 15,- per dagdeel in rekening gebracht.
Belangstelling? Je kunt een aanvraagformulier invullen op onze website. ●



° *De Dorpskamer op woensdagmiddag: Mahjong spelen en Praattafel voor anderstaligen. Foto genomen op 2 september door Saar van der Linden.*



50PLUS kiest lijsttrekkers voor Brabant en drie waterschappen

Door: Henry Liebregts

Wie voeren straks namens 50PLUS de lijsten aan voor Provinciale Staten en de drie Brabantse waterschappen? De leden van de Provinciale Algemene Vergadering (PAV) van 50PLUS Noord-Brabant hebben hun keuze gemaakt. Tijdens een goed bezochte vergadering kozen zij de kandidatenlijsten. De vier lijsttrekkers werden unaniem gekozen.

Voor Provinciale Staten is Jan-Frans Brouwers uit Son en Breugel lijsttrekker. Hij is de huidige fractievoorzitter. Jan van Aert trekt de lijst voor Aa en Maas, Frank Aarts die voor De Dommel en Gerrit Vruwink die voor Brabantse Delta.
Aarts is momenteel lid van het algemeen bestuur van Waterschap De Dommel. Vruwink is lid van het algemeen bestuur van Waterschap Brabantse Delta.
De volledige kandidatenlijsten worden binnenkort openbaar gemaakt.

Met deze keuzes geven de leden richting aan de volgende periode voor 50PLUS Noord-Brabant.

Aanvullende informatie over de bestuurswisseling
Tijdens dezelfde vergadering droeg Henry Liebregts, na ruim zeven jaar, het voorzitterschap van 50PLUS Noord-Brabant over aan Henk Denissen uit Tilburg. Liebregts is ook fractievoorzitter van 50PLUS in 's-Hertogenbosch. Naast zijn nieuwe voorzittersrol vervangt Denissen tijdelijk een raadslid in de gemeenteraad van Tilburg.

Namens de Het bestuur van 50PLUS Noord-Brabant en de Provinciale fractie van 50PLUS.

Voor nadere informatie:
Henry Liebregts namens 50PLUS
Burgerlid Provinciale Staten Noord-Brabant
Mob.: 06-54937477 ●

Vol smaak en vermaak!
DE FINANCIËN
pannenkoekenrestaurant
Tel: 0416-361386 Mail: info@definancien.nl Web: definancien.nl

Financieel op de rem en keuzes maken

Door: Michel Verhoeven

Bij de behandeling van de begroting 2027 op 5 november riep de VVD de gemeenteraad van Loon op Zand op om op de rem te trappen. De reden: zonder keuzes sluit de begroting de komende jaren niet. En een gat in de begroting komt uiteindelijk bij de inwoner terecht, in de vorm van hogere lasten of minder voorzieningen.

Waarom op de rem?

De gemeente gaat de komende jaren flink investeren, onder meer in het Dorpshuis, De Vaert en het gemaal. Daarvoor leent ze veel geld: de vaste schulden stijgen van € 46,8 miljoen in 2026 naar € 102,5 miljoen in 2030. 'Net als thuis met het huishoudboekje: als je het niet kunt betalen, moet je keuzes maken', aldus de VVD.

Blijven die keuzes uit, dan dreigen tekorten. Die worden vroeg of laat betaald door inwoners, bedrijven en verenigingen. Daarom wil de VVD geen nieuw beleid starten waar eigenlijk geen geld voor is.

Rente hoort in de begroting

Bij hogere schulden horen hogere rentelasten. Toch dalen die in de begroting juist: van bijna € 1 miljoen in 2027 naar ruim € 600.000 in 2030. Volgens een berekening van de VVD ontbreekt er zo jaarlijks € 0,7 tot € 2,5 miljoen. 'Een begroting moet transparant en compleet zijn', stelt de partij. Met een wijziging wil de VVD de rente volledig in de begroting opnemen. Pas dan is zichtbaar hoe groot het gat werkelijk is. De gemeenteraad heeft de wijziging van de VVD unaniem geaccordeerd.

Keuzes maken en slimmer werken

De VVD wil al in 2027 € 1,5 miljoen besparen, zonder wettelijke taken te raken. Het uitgangspunt: laat de gemeentelijke organisatie niet onnodig hard groeien en werk slimmer, bijvoorbeeld door te leren van andere gemeenten en het gebruik van AI.

Onze voorstellen:

- Geen uitbreiding met 5,5 fte, behalve twee boa's;
- Drie openstaande vacatures niet vullen;
- Geen opwek- en opslagnotitie en geen circulair ambachtscentrum. Duurzaamheid moet komen van inwoners en bedrijven, daarom het duurzaamheidsprogramma halveren;
- Geen dure inhuur van de participatiestrateeg;
- Geen bezuiniging op het historisch erfgoed van de gemeente Loon op Zand;
- Drie procent besparen in het sociaal domein.

Bouwen aan woningen én aan de financiën

Er is ook goed nieuws: alle partijen willen woningen bouwen in de drie kernen. Voor elke nieuwe woning in het sociale en middensegment krijgt de gemeente € 7.000. Bij het geplande aantal woningen gaat het volgens de VVD om ruim € 4 miljoen. Samen met Pro3 kondigde de VVD een motie aan om de starterslening terug te brengen, zodat jongeren en starters in de gemeente kunnen blijven wonen.

'Laten we naast woningen ook financieel bouwen', sloot de VVD af. Het doel: een financieel gezonde gemeente, zonder de lasten voor inwoners te verhogen. ●

Loon op Zand controleert opslag op zoek naar drugs en vuurwerk

gemeente Loon op Zand

Door: Freek Jochems

Bij een regionale controle op illegale opslag van drugs en vuurwerk op 27 oktober zijn diverse kluisjes en garageboxen in de gemeente Loon op Zand onderzocht.
Samen met politie en speurhonden werden verschillende locaties gecontroleerd. Zo werden kluisjes bij het Van Haestrechtcollege bekeken en werden diverse garageboxen in de gemeente gecontroleerd op de aanwezigheid van o.a. drugs en vuurwerk. Bij deze actie is niets aangetroffen.
De gemeente controleert opslaglocaties regelmatig. Mocht er tijdens een controle verboden vuurwerk of drugs worden aangetroffen dan pakt de politie het verder op. De gemeente constateert regelmatig dat opslaglocaties anders in gebruik zijn dan bedoeld of het bestemmingsplan toelaat. Verhuurders weten hierdoor niet altijd wat er zich precies in de boxen afspeelt. In ernstige gevallen leidt dit tot gevaarlijke situaties. Niet alleen voor de gebruiker of verhuurder van de locatie, maar ook voor omwonenden. Denk hierbij aan brandgevaar, overlast door gebruik en aantasting van de gezondheid van omwonenden en de gebruikers of eigenaren van buurpanden. ●



TANDPROTHETISCHE praktijk **R.N. LAMP**

Oranjeplein 22
5175 BE Loon Op Zand
0416 - 36 38 27
www.praktijklamp.nl

Na 18.00 uur
06 - 34 24 71 04

Lid ONT

Gebitsprothese?
Tandprothetische praktijk R.N. Lamp

Zit uw gebitsprothese los of bent u toe aan een nieuwe gebitsprothese?
Met passie en professionaliteit meet en maak ik uw gebitsprothese.

Verder kunt u bij mij terecht voor
- Correcties aan de gebitsprothese (reparaties en rebasingen) klaar terwijl u wacht!
- Vervaardiging van de overkappingsprothese op implantaten (klikgebit)
- Gratis advies

Uw zorgverzekering vergoedt minimaal 75% van de kosten. In mijn praktijk werk ik nauw samen met tandartsen, implantologen en mondhygiënisten. Maak geheel vrijblijvend een afspraak.

openingstijden: maandag t/m vrijdag van 09.30 tot 17.00 uur.

MEUBELWERKEN SPAPENS TIMMERWERKEN

SPAPENS MEUBEL- & TIMMERWERKEN

HAROLD SPAPENS | 06 55 82 00 41 | WWW.SPAPENSINTERIEUR.NL

schilderwerkenloz@gmail.com
06-16445335
Loon op Zand

Ligtenberg schilderwerken



PASTORIE H.WILLIBRORD
Pastoor P. Luijckx, T: 0416-361215 of 06-48919633, Oranjeplein 1, 5175 BE Loon op Zand
W: parochiewillibrord.nl

'SAMENWERKENAANDEWIJK'
Wijkregiseur René Pagie, tel: 0416-289111. E: r.pagie@loonopzand.nl
Adviesplein: dinsdag van 10.00 tot 11.30 uur in de Dorpskamer.

PRIKPOST - DIAGNOVUM
Thebe Loon op Zand, Doelen 2
maandag t/m vrijdag van 8.00 tot 9.30 uur.
W: www.diagnovum.nl of bel 013-5393636.

FARENT SOCIAAL WERK
Doelen 2, 5175 CP Loon op Zand, 088-0237500
www.farent.nl - teamloonopzand@farent.nl
Inloopspreekuur di en do van 11.00 tot 12.00 uur

CONTOURDETWERN LOON OP ZAND
Organisatie voor maatschappelijke diensten
Monseigneur Völkerstraat 3, Kaatsheuvel
T: 0416-280280, E: info@contourdetwern.nl
W: www.contourdetwern.nl

THEBE
Wijkverpleging, begeleiding, voeding en dieet, thuiszorgwinkel en personenalarmering.
Lage Witsiebaan 2a, Tilburg. D&N 0900-8122,
E: info@thebe.nl - W: www.thebe.nl
Buurtteam Thebe Kaatsheuvel-West,
Loon op Zand/De Moer, T: 088-1176794 - 24 u.

LUNAVI KRAAMZORG
Prof. Cobbenhagenlaan 45, 5037 DB Tilburg
T: 013-3032500 - W: www.lunavi.nl

MADÉE KRAAMZORG
Sjerpstraat 1, 5175 SK Loon op Zand.
T:0416-700206-E:info@kraamzorgmadee.nl
W: www.kraamzorgmadee.nl

MOEDERS VOOR MOEDERS
Ingrid IJpelaar, Brahmspark 18, 5151 LM Waalwijk,
T: 0416-375555 - E: ingridijpelaar@hotmail.com
W: moedersvoormoeders.nl

OSTEOPAAT SOFIE ROELANDT
Kloosterstraat 14, 5175 BJ Loon op Zand
T: 06-27841761 - W: www.osteopaat-sofie.nl

OSTEOPATHIE SENS LOON OP ZAND
Kerkstraat 5, 5175 BA, T: 06-31796983.

ZORGGROEP ELDE MAASDUINEN - ZGEM
Team Kaatsheuvel/Loon op Zand.
E: loonopzand@zgem.nl - T: 0411-745173

MAATSCHAP FYSIOTHERAPIE LOON OP ZAND
Kloosterstraat 37, 5175 BH Loon op Zand,
T: 0416-361248 - E: info@fysioloonopzand.nl
W: www.fysioloonopzand.nl

SENS FYSIOTHERAPIE
Kerkstraat 5, T: 0416-763000 of 06-31796983
E: jori@sensgezondheidszorg.nl
W: www.sensgezondheidszorg.nl

LOGOPEDIE LOON OP ZAND
Kerkstraat 5, tel. 06-44452344
E: info@logopedieloonopzand.nl
W: www.logopedieloonopzand.nl

FASCIE BODYWORKS
Hoge Steenweg 45, T: 06-57936269
E: info@fasciebodyworks.nl
W: www.fasciebodyworks.nl

KINDEROPVANG MIDDEN BRABANT
E: info@kinderopvangmb.nl - T: 0416-278472.
W: www.kinderopvangmb.nl

GASTOUDERBUREAU BONTEKOE
Kerkstraat 5, 5175 BA Loon op Zand.
T: 0416-532321 of 0648-948933,
W: www.gobbontekoe.nl
E: info@gobbontekoe.nl

KINDERDAGVERBLIJF en BSO BUITENLUST
Kinderopvang op de boerderij, Blauwloop 3, www.kinderopvangbuitenlust.nl T: 06-11620263
Open op werkdagen van 7.15-18.15 uur.

SENIORENVERENIGING LOON OP ZAND
Secretariaat: Jan Hertogh, T: 0416-362347
E: secretaris@kboloonopzand.nl
W: www.kbo-brabant.nl

EHBO-VERENIGING ST. RAFAËL
E: secretariaat@ehbo-loonopzand.nl
W: www.ehbo-loonopzand.nl

DE BOEKENBANK IN 'T BENKSKE
Kerkstraat 5. Ma t/m vr 12.00-14.00 uur. Boeken inleveren op 1e zaterdag van de maand tussen 10.00 en 11.00 uur. W: www.boekenbank.nl

GILDE ST. HUBERTUS
Klokkenlaan 21, Loon op Zand
Info: Frank Gooijers 06-53384991
E: gildehubertus@gmail.com



DIENSTVERLENING DHL
Primera - T: 0416-660167
Oranjeplein 24, Loon op Zand

REPAIR CAFÉ LOON OP ZAND
Elke 3e dinsdag van de maand in Venloene van 19.00 tot 21.00 uur.

KLUSSEN- en DIENSTEN CENTRALE
Capelsestraat 1, Kaatsheuvel, tel: 0416-531573.
Open: ma t/m do van 9.30 tot 12.00 uur.
E: kdc@loonopzand.nl W: www.kdc-loz.nl

BIBLIOTHEEK MIDDEN-BRABANT
De Venloene, tel. 0416-363868. Zelfservice ma t/m vr van 09.00 tot 17.00 uur. Service-uren ma, wo, vr: 13.00-17.00 uur, di, do: 10.00-12.00 uur.

MUZIEKVERENIGING CONCORDIA
Repetities dinsdag van 19.30 tot 22.00 uur in De Kuip. W: www.concordia-loonopzand.nl

VOLLEYBALCLUB SET-UP
Trainingsavonden op woensdagavond voor de herencompetitie en recreanten in De Werft.
W: www.vvsetup.nl of E: info@vvsetup.nl

SCOUTING PASTOOR SIMONS GROEP
Klokkenlaan 44. Voor W: www.scoutingpsg.nl
Info of aanmelden E: info@scouting@psg.nl

VERKEERSREGELAARSTEAM Loon op Zand
Secretaris Frank Nijkamp, T: 06-51423409.
E: vkr.team.loonopzand@gmail.com

BASISSCHOOL DE VLINDERBOOM
Directeur: Hilde van Kempen.
Tamboerstraat 1, 5175 TE Loon op Zand,
E: infovlinderboom@floriander.nl
T: 0416-363432, W: www.devlinderboom.nl

BASISSCHOOL DE LAGE WEIJKENS
Directeur: Daphne Meijers, Doelen 1, 5175CP LoZ
T: 0416-361594
E: infodelagewijkens@floriander.nl

BASISSCHOOL DE BLOKKENDOOS
Directeur: Mirjam Neerincx.
T: 0416-362335, Ecliptica 26, 5175 XJ LoZ,
E: infodeblokkendoos@floriander.nl
W: www.bsdeblokkendoos.nl

LOONSE WIELERCLUB
Clubfietsen op zondagochtend en woensdagavond. E: loonsewielerclub@gmail.com

BRIDGECLUB LOON OP ZAND
Secretaris: Henri Gelevert: T: 06-20522318,
E: secretariaatbcloonopzand@gmail.com
Ma, Di en Wo van 13.15 - 16.30 uur in Café Lily.

BILJARTVERENIGING LBC26
Klokkenlaan 40. Dagelijks open voor leden vanaf 10.00 tot 24.00 uur.
Aanmelden: secretaris@lbc26.nl

BUURTPREVENTIETEAM 'OUD LOON'
W: www.oudloon.nl - E: melden@oudloon.nl

BUURT PREVENTIETEAM MOLENWIJK
E: bptmolenwijkloonopzand@gmail.com

POPKOOR UNDERCOVER
Rep: wo van 20.00-22.15 uur in De Gildenbond.
E: info@popkoorundercover.nl
W: www.popkoorundercover.nl

OVERDAGKOOR STUIFZAND (dames)
Repetitie woensdag 10.15-12.15 Het Moeruiltje, Middelstraat 32, De Moer.
Info: Wilma van der Sanden, T: 0416-362625.

LIEDERTAFEL ECHO DER DUINEN
Repetitie op maandag 20.00 -22.00 uur bij Gilde St Hubertus Klokkenlaan 21 te Loon op Zand.
Carin Landman, E: carinlandman1@gmail.com

GEZELLIGHEIDSKOOR VITAMINE-C
Repetitie op donderdag bij De Kuip van 20.00 tot 22.00 uur. Aanmelden via de website of E: info@koorvitaminec.nl

ZANGGROEP KWINT
Wij zijn een popkoor en repeteren elke donderdag van 20.00-22.30 uur in BS de Blokkendoos.
W: www.zanggroepkwint.nl

STICHTING MUZIEKOPLEIDING L.o.Z.
Info: Marijke van Esch, T: 06-30896381
E: stichtingmuziekopleidingloz@gmail.com

GEZELLIGHEIDSBAND HOPELOONS
Rep: dinsdag in De Kiosk van 20.30 tot 22.30 uur.
Info: Dorien Huinink E: dorienhuinink@home.nl
T: 06-16068648 of W: www.hopeloons.nl

DE ZONNEBLOEM LOON OP ZAND/DE MOER
Secretaris: Mevr. Hennie Ligtvoet,
T: 06-37281946 - E: h.ligtvoet@home.nl

VOLKSTUIN VERENIGING 'DE HOUTSNIP'
Ingang Ecliptica 84-86. E: vtvdehoutsnip@gmail.com

KUNST LOON OP ZAND
secretaris: Ingrid Dusee-van Iersel, 06-21828300.
E: kunstloonopzand@gmail.com

FOTOGROEP LOON OP ZAND – FGLoZ
Elke 2e maandag van de maand om 14.00 - 16.30 uur in Venloene. Ulrich Geimer T: 06- 24617906.



MIXED HOCKEY CLUB DES
Sportpark Eikendijk Kaatsheuvel

DE WETERING
In afwachting nieuwbouw.

SOS TELEFONISCHE HULPDIENST
24/7 bereikbaar voor een zinvol gesprek.
T: 0900-0767.

PARKINSONCAFÉ MIDDEN-BRABANT
Iedere 4e woensdag van de maand van 13.30-16.30 uur in 't Plein, Tongerloplein 1, Udenhout.

JEU DE BOULES COCHONNETCLUB
Accommodatie: Sportpark 'De Klokkenberg', W: www.cochonnetclub.nl - Dinsdag clubavond. Vrij boulen: wo om 13.30u en zo om 10.30u.

HEEMKUNDEKRING LOON OP 'T SANDT
Zaal De Kletterenhoef, Klokkenlaan 44.
Secretaris: Mevr. Marij Kruitwagen-Geukers
Ecliptica 66, Loon op Zand, T: 06-10114684,
E: sercretaris@heemkundekringloonoptsandt.nl
W: heemkundekringloonoptsandt.nl

DE GEHEUGENWERKPLAATS
Voor mensen met geheugenproblemen. Donderdag van 13.00-16.00 uur in Lokaal 63, Van Salm Salmstraat 61, Loon op Zand. T: 06-13085892.
W: www.geheugenwerkplaats.nl
E: info@geheugenwerkplaats.nl

GYMNASTIEKVERENIGING KGV
Trainingstijden sporthal De Werft, Kaatsheuvel.
W: www.kgvkaatsheuvel.com
E: info@hockeydes.nl - W: www.hockeydes.nl

MAHJONGCLUB DE VIER WINDEN
1e en 3e woensdag van de maand clubcompetitie bij Cafetaria Lily aan de Kloosterstraat 25.
W: www.mahjongclubdevierwinden.nl

TENNIS & PADELCLUB LOON OP ZAND
E: info@tpcloonopzand.nl - W: tpcloonopzand.nl

DIERENAMBULANCE: T: 013-5420055. ●

ABONNEMENT ROND DE TOREN

Stuur je naam en adres naar: **info@rond-detoren.nl** Een abonnement kost € 79,- per jaar. Wij sturen u dan een exemplaar thuis.

Torentjes

'Torentjes', géén bedrijfsmatige advertenties, tekst tijdig aanleveren via ons: E: **advertenties@ronddetoren.nl**
Torentjes bestaan uit maximaal 35 woorden in platte tekst. Kosten: € 7,50 te voldoen door overboeking naar bankrek.: **NL80 RABO 0129 7934 42** t.n.v. Stichting Rond de Toren o.v.v. 'Torentje en editienummer'.

Overige advertenties

Voor alle advertenties gelden de tarieven die u op onze website: **www.ronddetoren.nl** kunt inzien.

Sociale torentjes

Sociale 'torentjes' (bedankt, gevonden, verloren) zijn gratis en kunnen aangeleverd worden zoals hierboven is aangegeven. ●

Uitgaven Rond de Toren komende periode

In dit overzicht zijn de Rond de Toren-edities opgenomen, die in de komende periode zullen uitkomen. Voor een vlotte afhandeling is het nodig de inleverdata van de kopij strikt aan te houden. Data onder voorbehoud. Wijzigingen worden tijdig aangegeven.

2026	**Uiterste inleverdatum kopij**
Nr. 19 verschijnt op 9 december	1 december vóór 19.00 uur
Nr. 20 verschijnt op 23 december	15 december vóór 19.00 uur
Nr. 1 van 2027 verschijnt op 13 januari	5 januari vóór 19.00 uur
Nr. 2 van 2027 verschijnt op 27 januari	19 januari vóór 19.00 uur
Nr. 3 van 2027 verschijnt op 10 februari	2 februari vóór 19.00 uur

Advertenties (behalve sociale 'Torentjes') moeten 24 uur eerder zijn aangeleverd.

AGENDA

Voor gratis opname van uw berichten in deze agenda kunt u een e-mail sturen naar: info@ronddetoren.nl

November

26 Eten vanaf 16.30 uur in de Dorpskamer voor senioren. Opgeven 1 week ervoor via hbogaertdoes@gmail.com of bel: 0416-362236.

27 De Kuip: Alleskids - Sinterklaas.

28 Lampionnenoptocht Sinterklaas Loon op Zand. Aanvang 17.00 uur en vertrek Oranjeplein. Voor meer info: https://www.sinterklaas-loonop-zand.nl/intocht

29 Winterconcert bij Het Witte Kasteel Duo Como - 15.30 - 17.00 uur. € 15,- p.p. incl. drankje na afloop in Het Koetshuis. Gaarne reserveren.

December

5 Pakjesavond

6 Sinterklaas

8 Eten vanaf 16.30 uur in de Dorpskamer voor senioren. Opgeven één week ervoor via: hbogaertdoes@gmail.com of bel: 0416-362236.

9 Voorlezen in de Bieb door voorleesopa Ruud van 14.45-15.30 uur.

10 Voorlezen in de Bieb door voorleesopa Ruud van 10.30-11.30 uur.

11 Nico Schut rik- en jokerconcours bij v.v. Uno Animo. Aanvang 20.00 uur.

11 AC kerst knutselen - aanmelden via coordinatiedekuip@gmail.com

Voor alle activiteiten in onze agenda, zie onze website: www.ronddetoren.nl

12 Soos de Kuip: disco voor mensen met een verstandelijke beperking.

13 **12e Loonse Kerstklokkenloop.**

18 Puzzelen in de Bieb bij Venloene van 13.30-15.30 uur.

18 Nico Schut rik- en jokerconcours bij v.v. Uno Animo. Aanvang 20.00 uur.

23 Voorlezen in de Bieb door voorleesopa Ruud van 14.45-15.30 uur.

24 Voorlezen in de Bieb door voorleesopa Ruud van 10.30-11.30 uur.

29 Voorlezen in de Bieb door voorleesopa Ruud van 10.30-11.30 uur.

Januari 2027



FB
FASCIE BODYWORKS

- (SPORT) MASSAGE
- LYMFEDRAINAGE
- BINDWEEFSELMASSAGE
- FASCIAL/ BUCCAL MASSAGE
- CUPPING
- TAPING

Effectieve behandelingen met direct resultaat

Bij Fascie Bodyworks richten we ons op jou,
je specifieke wensen en doelen.
Je beter voelen, meer ontspanning, minder pijn,
vrijer bewegen, of juist een stralende huid.

De gespecialiseerde behandelingen stimuleren het
natuurlijke herstel van het lichaam,
de fascia, het lymfesysteem en de spieren,.
Zodat jij weer goed in je lijf gaat voelen.

(Prijzen vanaf €40,- behandeling op locatie mogelijk)

www.fasciebodyworks.nl - 06 57936269
info@fasciebodyworks.nl
Hoge Steenweg 45 Loon op Zand

SALON AMENO

voor haar & huid

Heeft u last van een doffe, droge, vette of onzuivere huid? Wilt u de huid verstevigen? Pigmentvlekken tegengaan? Kortom uw huid altijd laten stralen?

Maak kennis met de huid verbeterende behandelingen van Salon Ameno.

Altijd een stralende huid!

U ontvangt momenteel ***15% korting*** op onze producten na een behandeling.

Wilt u liever thuis de huid verbeteren? We geven u graag een persoonlijk advies zodat u zelf met onze producten aan de slag kunt.

Oranjeplein 10 Loon op Zand
tel 0416 36 12 10

maak uw afspraak online op
www.salonameno.nl

ELECTRO WORLD

Frans Smits

Wij helpen u graag

Onze technische dienst
Voor installeren
én repareren

Installatieservice
Gemakkelijk en snel
installeren

Bezorgservice
Wij bezorgen
wanneer het u uitkomt



WWW.FRANSSMITS.NL

ELECTRO WORLD Frans Smits Oranjeplein 6 Loon op Zand

E-mail: info@franssmits.nl Tel: (0416) 36 52 52 www.franssmits.nl