de Beste Wensen

# DE RONDORENEN

11 januari 2023 · nr. 1

# INFO

1

## GEMEENTE LOON OP ZAND

### GEMEENTEWINKEL
Het Klavier, Anton Pieckplein 1 te Kaatsheuvel
Postbus 7, 5170 AA Kaatsheuvel.

**Te bezoeken na telefonische afspraak.**
Tel. 289111, fax: 289289
website: www.loonopzand.nl
e-mail: info@loonopzand.nl

Meldpunt Woonomgeving tel. 273455 (buiten kantooruren voor calamiteiten).

**Spreekuur burgemeester en wethouders**
Voor contact met de burgemeester of een van de collegeleden kunt u contact opnemen met het bestuurssecretariaat telefoonnr: 289231.

### INTERGEMEENTELIJKE SOCIALE DIENST MIDDEN-LANGSTRAAT (ISD)
Zanddonkweg 16, 5144 NX Waalwijk. Tel. 671000. De info & adviesbalie is op elke werkdag geopend van 9.00 tot 13.00 uur. Dagelijks telefonisch spreekuur van 10.00 tot 12.00 uur.

### MILIEUSTRAAT
Liechtensteinstraat 4, Kaatsheuvel, tel: 289111.
Open: dinsdag - woensdag 13.00-16.00 uur
vrijdag 10.00-12.00 en 13.00-16.00 uur
zaterdag 10.00-15.00 uur.
Afleveren afvalstoffen (soms gratis, o.a. KCA Klein Chemisch Afval) en afhalen van onderdelen voor duo- en papierbak.

### GEMEENTEWERF
Bezoekadres: Liechtensteinstr. 6, Kaatsheuvel.
Open: maandag t/m vrijdag 8.30-12.30 en 13.30-17.00 uur.

Afhalen van materialen voor evenementen, na betaling in de gemeentewinkel.

### HET ZORGLOKET
Voor vragen over welzijn, wonen, zorg en jeugdhulp, e-mail: zorgloket@loonopzand.nl.

## HUISARTSEN:

C. Verheijen, J. Wind, Dkt. Brunekreeft, M. Duitsman: 36 33 55, spoednummer 36 45 70.
Kamperfoelielaan 1 A, Loon op Zand
www.huisartspraktijkverheijen.nl

W. Kools, A. van Liempd en A. van Loon: 36 33 30, spoednummer: 36 55 55.
Kloosterstraat 33, Loon op Zand
www.huisartsenpraktijkloonopzand.nl

Spoedgevallen 's avonds, 's nachts en in het weekend: 085 - 53 60 300.

### TANDARTSENPRAKTIJK LOON OP ZAND
E.J. Minnaard, Kamperfoelielaan 1.
Tel. 361529, spoednr. 362878
E-mail: info@tandartspraktijkloonopzand.nl

## APOTHEKEN

### BOOTS APOTHEEK VENLOON
Kloosterstraat 35, tel. 364030.
Openingstijden: werkdagen van 8.00-17.30 uur.

### APOTHEEK DE KONING
Kerkstraat 17, tel. 361190, ma t/m vr van 8.30 tot 12.00 uur en van 13.00 tot 17.30 uur, zaterdag van 10.00-12.00 uur.

Buiten deze uren voor spoedrecepten:
**Dienstapotheek de Ducdalf,** Blyde Incomstelaan 9, 5144 BC Waalwijk, tel. 06 - 517 067 63. Doordeweeks bereikbaar van 17.30 tot 23.00 uur. In het weekend bereikbaar voor spoedgevallen van 08.00 uur tot 23.00 uur.
Vanaf 23.00 uur wordt u doorverwezen naar de Dienstapotheek in Tilburg, Lage Witsiebaan 2A, tel: 0900-2357323.

POLITIE

**Waalwijk-Loon op Zand**
Tilburgseweg 23b,
Sprang-Capelle.

Postbus 8050, 5004 GB Tilburg
Internet: www.politie.nl

**Geopend:** ma t/m vr: 9.00-17.00 uur.
Voor afspraken of niet spoedeisende zaken: tel. 0900-8844.

**Wijkagent:** Niels Kuijl, 0900-8844,
**e-mail:** niels.kuijl@politie.nl.

**ALARMNUMMER 112**
Voor Politie, Brandweer en Ambulance.

**REDACTIE**

Tiny van Hooren 0416-362516
eindredacteur Hoge Steenweg 2

Jacques van Dooren 06-38906960
Carine van Esch 06-14821661
Petra Holsheimer 06-50265699
Jan van Hoof 0416-362694
Lonneke van Huijgevoort 06-51963744
Ton Kalkers 06-10745927
Kristel Vermeer 06-30378375

**ADVERTENTIES en TORENTJES**

Guido van Gorp 0416-362295

**BEZORGING**

Christ Wijtvliet 06-15121975

**BESTUUR**

Geert Wijtvliet 06-51986517
voorzitter

Annemiek Goutziers
secretaris Bergstraat 25
e-mail: secretaris@ronddetoren.nl

Riky Groenendaal penningmeester
e-mail: penningmeester@ronddetoren.nl

**OVERIGE INFO**

vormgeving: Redactie Rond de Toren
drukwerk: Drukkerij Elka Sikkers
oplage: 3050

KvK: 41090256
RSIN: 807695002
IBAN: NL80 RABO 0129793442
e-mail: info@ronddetoren.nl
website: www.ronddetoren.nl

**JAARGANG 56 nr. 1** 11 januari 2023

## In dit nummer o.a.

**Geslaagde Loonse Kerstklokkenloop** **4**
- 10e Kerstklokkenloop succes ondanks kou.

**Een terugblik op 2022** **9**
- Loonse gebeurtenissen op een rijtje.

**Engelentafel in Loon op Zand** **22**
- Want Kerstmis vier je samen.

**Popkoor Undercover** **43**
- Een beetje liefde en aandacht voor vluchtelingen.

**Corina en Monique op Alpe d'Huzes** **47**
- Op 2 juni 2022 was het dan zover!

Scan deze QR-code voor onze website.

## En verder

Collecte Hersenstichting 19
Sophia's nieuwjaarsconcert 27
De Krantenbak 448 29
Carnaval 2023: Ziedet nou? 35
Galerij Loons Volk 36
Kerkberichten 40
SeniorenVereniging 52
Van de Schrijverkes 55
De Vlinderboom - winterviering 57
Filmhuis 66

Inleveren kopij via e-mail: info@ronddetoren.nl.

Uiterste inleverdata editie 2:
advertenties vóór maandag 16 januari 19.00 uur,
overige kopij vóór dinsdag 17 januari 19.00 uur.

**7 dagen per week geopend van 7.00 - 22.00 uur**

TOT MORGEN!

KAATSHEUVEL

**Gasthuisstraat 124 Kaatsheuvel**

**T 0416-276002**

**info@ahkaatsheuvel.nl**

**www.ahkaatsheuvel.nl** **facebook.com/ahkaatsheuvel**

**Bent u niet in staat om zelf uw boodschappen te komen doen?**

**Wij hebben ook een bezorgdienst.**

**Bel 0416-276 002 en vraag naar leiding winkel voor de mogelijkheden.**

# Goeiemorgen, morgen

Uiteraard starten we deze eerste editie van 2023 met de beste wensen voor het nieuwe jaar. We hopen dat u fijne feestdagen heeft beleefd, welke dit jaar weer in normale vorm konden plaatsvinden. Echter we gaan niet enkel achterom kijken en het hebben over kerstbomen, oliebollen, vuurwerk en gourmet. Tijd voor een nieuw jaar. Hopelijk vindt u het ook zo'n lekker gevoel, het begin van een nieuw jaar met het gevoel van een frisse start. En wellicht nog wat goede voornemens om onszelf te beloven dat we ze dit jaar écht vol gaan houden?

Het is etiquette om elkaar een gelukkig nieuwjaar te wensen bij de start van een nieuw jaar. We wensen elkaar letterlijk het allerbeste toe. Met deze, absoluut gemeende, etiquette daargelaten even over andere gedragsregels. Het wensen van een goedemorgen, de normaalste zaak van de wereld. *Groet bij ontmoeting of afscheid in de ochtend.* Bij het wakker worden, de eerste koffie met de partner of bij binnenkomst tegen de collega's. Eigenlijk bij een ieder welke we ontmoeten of tegenkomen in de ochtend. Ook bij de bakker of in het voorbijgaan op straat is het gebruikelijk om iemand te groeten met een beleefde goedemorgen of afgekort, 'mogguh'.
Helaas is het niet voor iedereen elke ochtend een goede morgen. Het is een heftige tijd, om maar even met de woorden van onze koning Willem-Alexander te spreken. Hij refereert aan inflatie, woningnood en klimaatverandering. Gelukkig zijn er ook positieve woorden, waarin het vertrouwen in de toekomst wordt uitgesproken.

Iets anders wat deze tijd typeert en waarvan we allemaal hoopten dat het allang opgelost zou zijn is helaas de oorlog in Oekraïne. Daar was afgelopen december plotseling een lichtpuntje met een Nederlands tintje. Het nummer 'Goeiemorgen morgen' gaat dan viraal in Oekraïne. Dit liedje was de Belgische inzending voor het Eurovisiesongfestival in 1971, waarna het een grote hit werd, en geniet momenteel opnieuw bekendheid. Niet vanwege de letterlijke betekenis of de vrolijke toon maar goeiemorgen is een Russisch scheldwoord. Dus als inwoners van Oekraïne 's ochtends opstaan en geen stroom of water hebben helpt dit liedje om te relativeren en een hen hart onder de riem te steken. Een spreekwoordelijke middelvinger naar de oorlog.

Mooi om te lezen dat er altijd gezocht wordt naar lichtpuntjes, iets wat we ook absoluut mee moeten nemen naar het nieuwe jaar en iets is van alle tijden. Ook bij Rond de Toren doen we dit en gaan we ons absoluut aan ons goede voornemen houden: zorgen voor weer een jaar vol positieve berichtgeving over ons mooie durpke. Mocht u uw geheugen nog even willen opfrissen dan is in deze editie ook het jaaroverzicht van 2022 te vinden. Hierna gaan we verder met alles wat 2023 ons brengt. Daarom wensen we u via deze weg ook dit jaar weer veel leesplezier en natuurlijk een gelukkig nieuwjaar!

## *VAN DE REDACTIE.....*

# Terugkijken op een geslaagde Loonse Kerstklokkenloop

Het is zaterdag 17 december tegen de klok van 18.00 uur. Velen hadden zich, ondanks de snerpende vrieskou, verzameld op het Weteringplein om daar de opening van de tiende Kerstklokkenloop mee te maken. Voordat deze officieel geopend werd met een kleurrijk vuurwerk, had onze burgemeester nog een bijzondere verrassing voor Gerrie Govers.
Mede voor haar inzet vanaf de allereerste Loonse Kerstklokkenloop in 2004, kreeg zij te horen dat het onze koning had behaagd haar de koninklijke onderscheiding 'Lid in de Orde van Oranje Nassau' toe te kennen. In de vorige Rond de Toren-editie heeft u daarover een bericht kunnen lezen. Aan Gerrie's reactie te merken had zij daar totaal niet op gerekend en onderging zij alles in een soort van blije roes van wat haar nu was overkomen!

**Om en nabij 10.000 bezoekers**

Maar toen was het toch echt tijd om te beginnen aan de tiende editie van de Loonse Kerstklokkenloop. Na het vuurwerk ging eenieder op pad om langs de vele optredens en andere uitingen te gaan die in de route waren opgenomen. Uitingen die op een of andere manier een verbinding vormden met het komende kerstfeest.

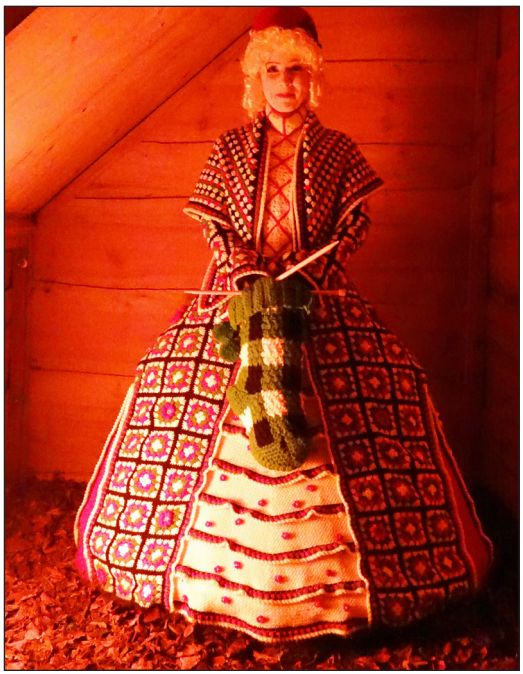

De circustent waar in de dagen daarvoor het 'Kerst Winter Circus' werd gepresenteerd, een cadeautje van hoofdsponsor Chr. Vermeer Transport en de Loonse Kerstklokkenloop vanwege de tiende editie, stond er nog en vormde in feite de 'eerste statie' van de tocht.

Vandaar ging het verder; via de tuin van Het Witte Kasteel en de omgeving Castellanie verder Loon in. Waar je ook kwam, overal was er wel iets te zien en/of te horen. De alom gemoedelijke sfeer zorgde voor veel

warmte die de vrieskou deed vergeten. Talloze deelnemers uit vorige edities van dit evenement waren ook nu weer van de partij, maar ook optredens door groepen die voor de eerste keer deelnamen. Opnieuw bleek dat Loonse Kerstklokkenloop een heel bijzonder gebeuren is waar velen elke keer weer naar uitkijken, want met een bezoekersaantal van om en nabij de 10.000 mag je dat rustig stellen.

## Hoogtepunten

Een van de hoogtepunten vormde ook nu weer het opzwepende optreden van de 'Rainbow Gospel Singers' in de kerk. Af en toe was er zelfs plaats tekort om iedereen een zitplaats te geven! Compleet met eigen begeleiding wist dit gospelkoor een optreden te verzorgen dat klonk als een klok; dat alles onder leiding van een dirigente die met schijnbaar groot gemak haar mensen tot het beste wist te brengen. Maar naast dit imposante gebeuren waren er nog tal van andere hoogtepuntjes.

Zo was de bijdrage van de zandkunstenaar heel bijzonder, net als die van de 'levende standbeelden' en Dana Pollaert als sneeuwkoningin. Het zijn zomaar wat voorbeelden uit de lange lijst van deelnemers, die er gezamenlijk voor gezorgd hebben dat de tiende Loonse Kerstklokkenloop er een was zoals deze ook bedoeld was. Zoals omschreven op hun website: 'onderlinge verbondenheid creëren tijdens de dagen voor en na de kersttijd'. Wat dat betreft zijn ze daarin weer geslaagd, gezien de vele positieve reacties die te horen waren.

## Twee zekerheden

De basis van het voortbestaan van de Loonse Kerstklokkenloop dat, normaal gesproken, elke twee jaar wordt georganiseerd, wordt gevormd door twee zekerheden. Vanaf de allereerste Kerstklokkenloop in 2004 is dat al zo. De eerste zekerheid zijn de vele vrijwilligers, voor en achter de schermen, die al maanden ervoor aan de slag zijn met van alles en nog wat. Met bouwen, opknappen, plannen ontwikkelen, afspraken maken, zaken regelen, contact onder houden met deelnemers, enz. en daarna weer met het afbreken, opruimen en afsluiten.

De tweede en zeker niet de minste zekerheid vormen de sponsoren. Zonder hun ondersteuning is het simpelweg niet mogelijk om een evenement als deze te houden.

0416 - 851 405 (dag & nacht)

# Wij helpen je met liefde afscheid te nemen

VAN·GORP
UITVAARTZORG
*liefde verbindt ons*

VAN GORP UITVAARTZORG | HOOFDSTRAAT 32 | 5171 DD KAATSHEUVEL

Ook als je bij Ardanta, Dela of elders verzekerd bent

Denk daar maar eens over na, want het ‘even organiseren van een Kerstklokkenloop’ kost geld….veel geld!

En het moet maar eens een keer zwart op wit staan: niet alleen de organisatie, maar zeker het dorp mag zeker blij zijn met deze twee zekerheden! Wilt u nog eens nagenieten van dit alles, dan moet u zeker de website van de Loonse kerstklokkenloop bezoeken. Ga daarvoor naar **www.Loonsekerstklokkenloop.nl** en klik daar op **Foto’s**. Hier treft u de nodige beelden die zijn gemaakt en u weer even terugbrengen naar die bijzondere avond met die bijzondere sfeer. En mocht u zich aan willen sluiten bij het vrijwilligerskorps van de kerstklokkenloop, dan bent u van harte uitgenodigd om contact met de organisatie op te nemen. Voor alle informatie kunt u de website raadplegen.

**Een Kerstklokkenloop in 2024?**

Gezien het succes van de Loonse Kerstklokkenloop van 2022 kan het niet anders zijn dat in 2024 de 11de Loonse Kerstklokkenloop wordt gehouden. Maar dat is een zaak voor de organisatie en zeker niet voor de schrijver van dit artikel. In ieder geval wordt u daarvan tijdig op de hoogte gebracht via dit blad; dat weet diezelfde schrijver dan weer wel….

*Redactie: Tiny van Hooren*
*Foto’s: RdT*

Loonse Kerstklokkenloop

## *Dank u wel*

De organisatie van de 10e Loonse Kerstklokkenloop die op zaterdag 17 december 2022 werd gehouden, bedankt iedereen die op wat voor manier dan ook heeft bijgedragen aan het succes van dit evenement; alle sponsoren, de bouwploeg, alle facilitaire diensten, de gemeente Loon op Zand, de vele deelnemers en niet te vergeten: iedereen die deze Kerstklokkenloop heeft bezocht.

Samen hebben we er iets moois van gemaakt!

*Organisatie Loonse Kerstklokkenloop*

de Hoogt 35 Loon op Zand
Telefoon: 06 - 506 38319 * 06 - 526 32915
www.vastre-bouw.nl

kmb

Voor professionele kinderopvang:

**Kinderopvang Midden Brabant**

Bij ons kunt u terecht voor:
* Kinderdagopvang
* Peuterarrangementen
* Peuterspeelzalen
* Voor- en naschoolse opvang

**Wij bieden flexibele start- en eindtijden tegen dezelfde uurtarieven.**

Voor meer info: www.kinderopvangmb.nl
Telefoon: (0416)-278472.
Mail: info@kinderopvangmb.nl

KEULEMANS
vastgoedbeheer & bouwadvies

**Heeft u bouw- of verbouwplannen?**
Ik begeleid en adviseer u graag in het gehele proces van ontwerp tot en met oplevering.

**Gaat u een woning kopen of verkopen?**
Met een aan- of verkoopkeuring maak ik de kwaliteit van de woning voor u inzichtelijk.

**Meer informatie of vrijblijvende offerte?**
Koen Keulemans: 06-53379848
info@keulemansvastgoedbeheer.nl

Ook beschikbaar voor de uitvoering van:
Technisch beheer (VvE)
Brandveiligheid
Onderhoudsplannen
Conditiemetingen NEN 2767
Bouwkundige inspecties

www.keulemansvastgoedbeheer.nl

# Een terugblik op 2022

**Ons leven begon net weer een beetje normaler te verlopen met minder corona beperkingen toen op 24 februari Rusland Oekraïne binnenviel. Deze misdaad wordt terecht een kantelpunt in de geschiedenis genoemd.**

De mensen in Oekraïne ervaren door de bombardementen veel ellende. Velen vluchtten het land uit. Wij kregen te maken met stijgende prijzen van gas, olie, elektriciteit en als domino-effect ook andere producten. De inflatie rijst de pan uit. Huishoudens raken in de knel.
Die andere indringer, corona, die ongevraagd onze grenzen overstak, begon in de loop van het jaar steeds minder last te veroorzaken.

Jaargang 2022 nog eens doorbladerend komen we tegen hoe het Loon op Zand is vergaan. In een vast niet volledig overzicht proberen we u een terugblik te geven.
Zo ging het openbaar carnaval in 2022 nog niet door. Het bleef beperkt tot carnaval op de basisscholen met Bep en Bea. Wel werd een voorschotje op 2023 genomen op de 11e van de 11e met de presentatie van de prins en het motto voor 2023: 'ZIEDET NOU ?'

## Redactioneel

Ondanks de prijsverhogingen van het papier en de drukkosten kwam de Toren gewoon 20 keer op uw mat, soms iets dunner, soms wat dikker. Stichting Rond de Toren zoekt een vrijwilliger die op enthousiaste wijze advertenties wil werven voor ons blad, omdat dat hard nodig is om de uitgaven te bekostigen.

Redacteur Jan van Hoof was vorig jaar 25 jaar lid van de redactie. Frans Oosterwaal levert nu in 'Galerij van Loons volk' tekeningen van Loonse mensen. De inbreng van de verenigingen is nog niet op het oude niveau van vóór corona.
Met het schrijven van artikelen en vaste rubrieken probeerden we u te boeien. We krijgen voortaan ook een steuntje in de rug van de Schrijverkus middels korte verhalen. Er vond een kleine verschuiving plaats van info. Op de binnenkant van het voorblad staat de belangrijkste info en op het achterblad de agenda.

## Activiteiten

In het voorjaar barstten activiteiten als bloemen uit hun knoppen alsof we alles moesten inhalen. Denk maar aan de Loonse Garagesale in mei in Oud-Loon en in september in Molenwijck. De 48-ste Avondvierdaagse met ruim 700 wandelaars kon ook weer gelopen worden. De Loonse Dorpskwis was een groot succes op 1 oktober. Een uitdagende avond vol Loonse en niet-Loonse vragen, bijzondere opdrachten, verwarrende hints en gezelligheid.

Dan was er op iedere eerste zondag van de maand vanaf Het Witte Kasteel de Pauwelswandeling in de prachtige bosrijke omgeving. Ook werd de Beleefroute geopend: een wandeling door 3000 jaar Loon op Zand. Wandelen-voor-Anderen organiseerde 17 juli een wandeltocht. De opbrengst was voor mensen met kanker. Vergeten we niet het zomerfestival bij De Kiosk op 28 augustus, een feestelijke dag met volop vertier voor jong en oud. Al die activiteiten zijn echter onmogelijk zonder goede verkeersregelaars. De Loonse stichting is op zoek naar vrijwilligers voor deze job.

Op 13 september maakten 104 Zonnebloemgasten uit Loon op Zand/De Moer en Waalwijk een boottocht inclusief een heerlijk diner. Met Halloween was het griezelen geblazen en Sinterklaas kwam aan bij Het Witte Kasteel en trok samen met Concordia door het dorp! En op zaterdag 17 december was er de herkansing voor de tiende Loonse Kerstklokkenloop. De vorig jaar afgeblazen jubileumeditie zette Loon op Zand weer helemaal op de kaart. Te beginnen met het Kerst Wintercircus en op de zaterdagavond een spetterend, sfeervol en goed georganiseerd kerstspektakel.

° *Impressie Nieuwe Wetering-De Twee Snoeken*

**Bouwen en verbouwen**

Nieuwe Wetering komt er! Zo was het bericht voorjaar 2022. De bedoeling was dat


**JAN HOESEN**
**SCHILDERWERKEN**

**MOBIEL: 06-21971018**


De Nieuwe Wetering in het 3de kwartaal van 2023 geopend werd. Helaas was dat weer te optimistisch. Op 20 september besloot het college van B&W de aanbesteding voorlopig uit te stellen wegens de abnormaal gestegen bouwkosten. De WPGroep was zeer teleurgesteld, vroeg zich af wat haar positie nog was, had vragen en wilde antwoorden. En dan was er Do de Wetering. Ze richtte zich op ludieke wijze tot ons met een oproep om ons te laten horen. Tijd voor actie!, vond ze.

Dat vond ook Peter Essers, voorzitter van Sophia's Vereeniging. Hij vreesde dat de ontmoetingsfunctie van De Wetering verloren zou gaan. Hij rekende erop dat de Loonse politiek zich dit aantrekt en in actie komt. Wethouder Susan Mandemakers meldt in nr. 20 dat er nieuwe keuzes worden bekeken. Is nieuwbouw van de sporthal een betere optie? Ook lijkt het beter het oude klooster en de nieuwe Wetering fysiek los van elkaar te ontwikkelen.

Er kwam schot in het bouwproject 'Salmrijck' van woningbouwcorporatie Cassade. Na het 'struikroven' werden 26 woningen gesloopt. Binnenkort begint de bouw van 50 wooneenheden. Ook nieuwbouw op

° *Deze woningen aan de Van Rijckevorselstraat maakten plaats voor 'Salmrijck'.*

het Van Roosmalen terrein komt weer een stapje dichterbij. Er is een plan voor 35 eengezinswoningen. De procedures voor de bouw op het van Lierpark van ruim 90 gevarieerde wooneenheden lijken bijna afgerond. Hopelijk kan de verkoop begin 2023 starten.
In 2022 bleef 'De Gouden Laars' nog 'under construction'. In 2023 afronding en opening? Op Residentie Molenwijck wonen nu, naast 170 bewoners, ook twee bijenvolken. Bij de basisschool De Blokkendoos werden noodlokalen geplaatst i.v.m. een verbouwing. Verder waren er zorgen over de mogelijke bebouwing van de pastorietuin.
BurgerZonnepark Vloeivelden is weer een stapje dichter bij realisering door het uitgeven van obligaties. En aan het Kraanven werd gestart met de aanleg van het eerste Brabantse Burgerbos.

## Exposities

Kunstzinnig Loon op Zand heeft zijn visitekaartje afgegeven bij de succesvolle expositie van (semi)professionele kunstenaars, georganiseerd door KLOZ op 9 en 10 april.
KLOZ organiseerde ook een geslaagde kunstveiling o.l.v. Christel de Laat (foto linksonder) voor de inloophuizen TOON in Waalwijk en Midden-Brabant in Tilburg. Samen met deze opbrengst en de opbrengst van een eerdere verkoop kreeg ieder inloophuis het mooie bedrag van € 5000,-.

Verder was er de expositie 'Eten van dichtbij', een andere kijk op groente en fruit van fotograaf Evelien IJpelaar in de tuin van Sprankenhof. Later in het jaar was haar werk ook te zien in de LocHal. Bij 'Kunst zonder grenzen – Kunst zonder beperkingen' op landgoed Gaia Yggdrasil aan de Udenhoutseweg 2 waren creaties te zien van mensen met een verstandelijke beperking.

## Gemeente

Wethouder Gerard Bruijniks en wethouder Frank van Wel traden af. Suzan Mandemakers werd opvolger van Frank van Wel. In maart waren verkiezingen voor de gemeenteraad. Na de zetelverdeling kwam de formatie zachtjes op gang. Niet tot genoegen van Gemeentebelangen die door de andere partijen werd buitengesloten. VVD, Pro3, CDA en Voor Loon sloten een regeerakkoord met als titel: 'Met lef, gefocust op u'. De nieuwe wethouder namens het CDA Riekje van Vugt-Buter diende al snel haar ontslag weer in. Ze vond zich niet de juiste persoon op deze plaats. Ze werd opgevolgd door Tess van Wiel uit Goirle.

## Infra

Ruud Peters houdt zorgvuldig alle opvallende zaken en werkzaamheden bij in ons

# Profiteer van onze heerlijke aanbiedingen van deze week

**Deense Schnitzel**

100 gram **0,99**

**Bavet**

100 gram **2,25**

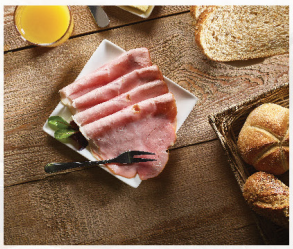

**Achterham+snijworst**

2x 100 gram **4,95**

**Broodje gemak**

per stuk **4,95**

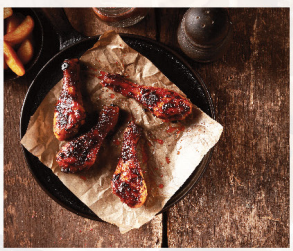

**kippenbout gegrild**

per stuk **2,25**

**Portugese kipsalade**

100 gram **1,69**

De Zaak vol Smaak

## Thijs van Loon Slagerij & Traiteur

Oranjeplein 31, Loon op Zand
Telefoon 0416 362938
info@slagerijthijsvanloon.nl , www.slagerijthijsvanloon.nl

dorp. Zijn foto's zijn regelmatig terug te zien in de Toren. In oktober zijn de opritten van de drempels in de Kloosterstraat en Ecliptica steiler gemaakt om het gewenste snelheidsremmend effect te krijgen. Helaas werkt dat niet voor snelheidsduivels. Ook het Moleneind is opnieuw bestraat. Verder werd heel Loon op Zand bekabeld door Delta met glasvezelkabel.

## Muziek

Loon op Zand is een muziekdorp. Op dat gebied gebeurde er in 2022 van alles. Zo startte Evy Boons haar muziekschool Hey!Music. Ze begon met het geven van zanglessen en gitaarlessen. Daarnaast is Evy ook druk met haar eigen muziek. Op 13 november hield ze een JAM-session met haar leerlingen bij De Kiosk.

Rens van Leeuwen(19), met artiestennaam 'Buchero', woont al zijn hele leven in Loon op Zand, timmert nu voor het 'echie' aan de weg als rapper. Koor Echo der Duinen ging weer beginnen met de koorrepetities en de voorbereiding op het 151-jarig bestaan. Muziekvereniging Concordia, 112 jaar jong, was weer volop bezig met muziek maken en feest vieren. En dat gold ook voor Sophia's Vereeniging, daar zit weer muziek in!!

Popkoor Undercover, nog maar 10 jaar oud, is altijd graag van de partij als het om gezelligheid gaat bij de Loonse activiteiten. Ook de andere koren zongen weer enthousiast een toontje hoger of lager.
De bands DAYS OFF en HEISENBERG maakten er een heerlijke middag van bij De Vriendschap met Blues en Rock op 17 juli. Band ARRIVAL verzorgde in Heyhoef-Backstage Tilburg op 20 november een middagvullend programma, waarbij ze een set samen speelden met de jonge talenten van Gitaar- en Pianopraktijk Janine en Frank Lamm. Op 26 november was er in 'De Wetering' een uniek Lokaal Top 2000 concert waarin de lijst der lijsten centraal stond.

° *Lonneke en Thijs van Loon.*

## Ondernemers

In ondernemersland gebeurt er altijd wel wat. William Martens kondigde na acht jaar zijn vertrek aan als keurslager. Hij deed zijn 'Zaak Vol Smaak' over aan Thijs en Lonneke van Loon. Frans Smits droeg zijn winkel 'Electro World Frans Smits' over aan Raymond Embregts (35). Frans doet een stapje terug, maar blijft er werken. Dé bakker van Loon, Bakkerij Peter Smolders sloot na 38 jaar zijn deur.

Stylish Glass met eigenaar Eric van Veggel keert terug op het geboortenest Loon op

MEUBELWERKEN SPAPENS TIMMERWERKEN
INTERESSE IN EEN PROJECT? NEEM VRIJBLIJVEND CONTACT OP OF KIJK OP f OF
SPAPENS MEUBEL- & TIMMERWERKEN
HAROLD SPAPENS 06 55 82 00 41 INFO@SPAPENSINTERIEUR.NL

Zand. Ook naar Loon verhuisde Pieter Vermeer, eigenaar van V-Movements. Speciaal transport bij bedrijfsverhuizingen en het verhuizen van machines. En Joris Goutziers ging met zijn fietsenwinkel naar de Hoge Steenweg.
Anna van den Dobbelsteen opende in maart haar eigen beweegruimte op De Hoogt: Anna Body Food & Mind. Bij sportschool Easyfit is Maureen Moers in motion! Ze geeft daar al ruim twee jaar dansles. STambacht, een nieuwe dagbesteding voor jongeren met een verstandelijke beperking aan de Hoogt, hield 7 mei een open ochtend.
Anja Maas droeg het bedrijf Dun Bolle, na het overlijden van haar man Alex, over aan Johan van de Wouw. René van Drunen ging met pensioen en droeg zijn garage over aan Kemal en Sevda Altun. Die verhuisde wegens te weinig ruimte in het najaar naar een groter pand een paar deuren verder.

Piet en zoon Carlo Dingemans: ‘Over kerstbomen kun je het hele jaar praten!’ Carlo heeft de zaak overgenomen en is al net zo enthousiast. Agrarische Kinderopvang Buitenlust bestaat 7 jaar en dat betekent feest, omdat ze het vijf jarig bestaan door corona niet hebben kunnen vieren. Snel en makkelijk verse biologische boodschappen van Hofweb in huis kan via het afhaalpunt bij De Bank vanaf maart.

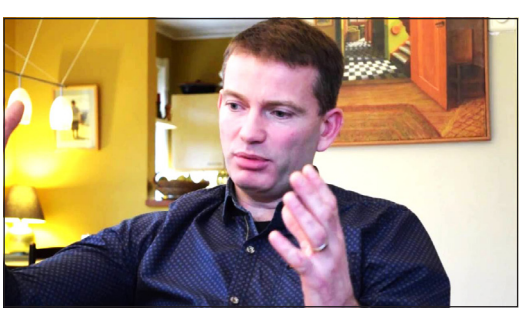

Verder lazen we het verhaal over succesvol ondernemer Jerom van Roosmalen (foto boven), opgegroeid in Loon op Zand, die met zijn bedrijf Nordsol een biogas instal-

° *Maarten van Son van de Financien introduceerde bedieningsrobots Fre@ en Flore@.*

latie heeft ontwikkeld die methaan en CO2 uit het gas filtert en weer bruikbaar maakt. Andere ondernemers komen ook aan bod in de Toren: Anja Blom van BLOM WOL, Streekwinkel Ons Erf op De Kuil 31 Udenhout, Leukxs de snoepwinkel van Sandra van Corstanje, Mitra Bernard Goossens die de drankjes ‘Loons Kwartiertje’, ‘Loons Neutje’, ‘Sint Jannekes-bitter’ en ‘Loons Kasteelbier’ weer verkoopt. De COOP werd omgebouwd tot Plus en heropende 31 augustus. Kapsalon Nikki & Zo stopte ermee maar vond in Cherie een waardige opvolgster.

Pannenkoekenhuis de Financiën heeft de bedieningsrobots Fre@ (spreek uit als ‘Fred’) en Flore@ (spreek uit als ‘Floret’). En Berry en Ingrid van Loon begonnen hun nieuwe B&B ‘Buiten Loon’ aan het Kraanven. Omdat Willie’s Worstenbrood uit Udenhout 5 jaar bestaat stuurde hoofdredacteur Tiny redacteur Lonneke op pad om ze te proeven. We maakten kennis met Eigentijdse Smederij Luc van der Mee en ‘Wieskes Brocante & More’ op Oranjeplein 12. In oktober werd er verbouwd bij het

Kruidvat. Toby en Monique namen in 2022 het moeilijke besluit te stoppen met 'Fietsfix' vanwege de gezondheidssituatie van Toby. Ook Irmgard Smits heeft haar Café-Cafetaria 't Loons Kwartier gesloten. Maar de Loonse markt bloeit. Maarten Krol en Jolanda Damen uit Rijen staan er voortaan met hun kraam 'Zin in Kip'. En tijdens de feestdagen was Loon weer sfeervol verlicht met dank aan de ondernemers.

° *Dit zilveren bestek kwam weer bij de rechtmatige eigenaar terecht.*

## Opvallend

Een in de bossen gevonden en gestolen zilveren bestek kwam via Rond de Toren weer bij de rechtmatige eigenaar. Margreet Mallens bedacht de 11Pink, een puntkam die simpel en snel high- of lowlights kan aanbrengen. Een touringcar uit België kwam 15 augustus klem te zitten onder het viaduct aan de Klokkenlaan. Het ecoduct Westloonse Wissel over de N261 werd in oktober zodanig beklad dat de provincie wel voor een flinke opknapbeurt moest zorgen. Inmiddels is deze wéér beklad...

## Personen en Jubilea

Peter Knip, voorzitter VKR-Team Loon op Zand is overleden en volgens opgave van de parochie nog 13 inwoners meer.

° *Charles Aerssens.*

De Loonse wandelaar 'pur sang' Charles Aerssens (1948) werd geportretteerd in nr. 2 en 'Aardbolbewerker' Cor van Laarhoven besprak met onze redacteur het belang van een rijk bodemleven en bodembeheer in de landbouw. Jeanne van Loon sprak over haar fotoboek van de geschiedenis van de kledingondernemersfamilie van Loon.
De Blokkendoos nam afscheid van Nick de Lange na 45 jaar onderwijs! Op De Vlinderboom ging directeur Anja van Balkom met pensioen net als conciërge Kelvin Walker. Annie Navarro nam afscheid van haar gymclub en stopte na 21 jaar met lesgeven.

Corina Kuijpers en Monique de Man liepen op 2 juni de Alpe d'HuZes op. De familie van Jos Clemens beklom die berg met de fiets. Ze deden dat uit respect voor de overleden Jos en voor het goede doel. Fenna Stam (13) mocht als scout meehelpen tijdens de Nationale Dodenherdenking op de Dam.
Bij de televisieopname van Miljoenenjacht vielen er mooie prijzen in het vak Loon op Zand. En was er op de Dag van de Vrijwilliger een blijmaakactie voor alle aangemelde vrijwilligers.

## Koninklijke onderscheidingen werden uitgereikt aan:

Johan van de Wiel (74 jaar), Jos Monsieurs

# VOORDELIG TANKEN?

Dat kan!
Bij Wijtvliet Berkman

Willibrordusstraat 2b
5175 AL Loon op Zand

berkman.nl

BERKMAN
Sinds 1903

C.V. en Stookinstallatie
J.van de Ven v.o.f.
Kloosterstaat 15a 5175 BG LOON OP ZAND tel: 0416-363928

*Voor al uw installatiewerk*
Aan centrale verwarming, water , gas en riolering

***Advies voor het vervangen van uw***
***Centrale verwarming / warmwaterapparatuur***
Ook mogelijkheid tot huurkoop

**EIGEN STORINGSDIENST**
Tevens onderhoud en servicewerkzaamheden
Aan alle voorkomende ketels Gas en Olie

lid van de
Vereniging van
Nederlandse
Installatiebedrijven
VNI

Wij leveren topmerken zoals ATAG en DAALDEROP

(70 jaar), Frans van Venrooij (81), Kees Hesselmans (71) en tijdens de Kerstklokkenloop was er ook een koninklijke onderscheiding voor Gerrie Govers (65).

## Jubilea

Pastoor Peter Luijckx vierde zijn 25-jarig priesterjubileum op zondag 22 mei. 50 jaar getrouwd waren Jan en Toos Immerzeel. En al bijna even lang bezorgen ze de Toren.
60 jaar getrouwd waren Jo Aarts en Bep van den Abbeelen, Harrie Leermakers en Corrie van Breugel, Marinus van Esch en Trees Mulders. Bridgeclub Loon op Zand vierde haar 50-jarig bestaan met een feest. Pierre van Broekhoven werd tot erelid benoemd en onderscheiden door de Nederlandse Bridge Bond.

Ook waren er bij de verenigingen veel jubilarissen, te veel om allemaal te noemen. We pikken er uit: Uno Animo's vrijwilliger van het jaar Antonio Ramos. Concordia dirigent Hein van Mol die zwaait al 25 jaar het stokje. Dirigeren als gast deed ook burgemeester Hanne van Aart. Piet van de Velden spant de kroon met 75 jaar lid van herenkoor St. Caecilia.
Zes bronzen erepenningen gingen naar stoppende raadsleden. Els Coolegem was al eerder 18 jaar raadslid en trad in 2014 weer aan. Nu ontving ze de zilveren erepenning. 'Met een koel hoofd en een warm hart betrokken', zo luidt de inscriptie.

° *Rik van Loon blijft ook in 2023 verbonden aan Uno Animo.*

## Schrijven

Van Mienke Fijen verscheen een tweede feel good boek 'Vluchtgedrag Weg van jou'. Een andere Loonse schrijfster Brenda Mimpen, schrijvend onder pseudoniem Vincense Lelieveld, schreef twee boeken over de verborgen misdaden van een *loverboy*. Piet Hamers beschreef zijn persoonlijke belevenissen als 16-jarige in 1944 tijdens de bevrijding van Loon op Zand.

## Sport

De volleyballers bij Set Up genieten weer en de wandelaars doen daar niet voor onder, net als de avondvierdaagse wandelaars. Ook de hardlopers uit ons dorp: Paul van Gastel en Bram van Rijswijk gingen er tegen aan. Paul liep de 60 km en Bram de 120 km van Texel. Zo trokken de Loonse oud 'White Ballers' Marcel Hooijmaijers, Bert Jansen en Theo Egging nog eenmaal hun oude shirt aan en deden succesvol mee met een tafeltennistoernooi. De 44e Nacht van Loon op Zand werd dit jaar gelopen in het weekend van 9 op 10 april. En Rick van Loon werd de nieuwe hoofdtrainer bij Uno Animo. Het meidenteam van Uno Animo: MO17-2 (13, 14 en 15 jaar) is ongeslagen kampioen geworden in de 2de klasse. Ook Uno Animo 2 schrijft historie door kampioen te worden.

Tennisvereniging Loon op Zand opende het nieuwe paviljoen en heet voortaan: Tennis en Padel Club Loon op Zand. Onder de naam 'LOZ PADELLOS' werd een padeltoernooi met 200 deelnemers georganiseerd.

De droom van Jaap Roijakkers kwam uit. Als licht gehandicapte gaat hij na zijn biljartopleiding meedoen in de K.N.B.B.-competitie. Liz van den Bijgaart (7) werd Brabants kampioen bij de indoor ponydressuur in de klasse B met haar pony Diesel.
En de 50-plussers gaan met de bus op vrijdagmiddag naar Tilburg om te zwemmen. De Powerwalking Club vierde haar eenjarig bestaan. Maar wil je echt een strakker en gespierder lichaam, dan moet je naar personal trainer Wessel van Peer bij Easyfit, zo lazen we.

## Verenigingen

De tuinders van 'De Hooge Waai' sloten hun tuin. Er komen woningen op dit terrein. Na twee jaar coronastilte was bij Gilde St. Hubertus burgerkoning schieten. Dylan Bruurmijn werd de winnaar. Bij het schieten met de kruisboog was Erik Toepoel de beste. In oktober werd Frank Gooijers de 37-ste koning. Ook Gilde Sint Ambrosius draaide weer op volle toeren! Ze biedt een nieuwe uitdaging voor jeugd van 8 tot 16 jaar: boogschieten.

Het Open Loons Kampioenschap Mahjong werd gehouden bij Lily en Seniorenvereniging Loon op Zand bood naast de andere activiteiten ook zomeractiviteiten. En EHBO vereniging St. Raphael hield in oktober herhalingslessen. De Rabo ClubSupport actie gaf verenigingen een mooi steuntje.

## Het Witte Kasteel

Bij de Stinzendagen was het genieten in de tuin van Het Witte Kasteel van deze voorjaarsbloeiers. Dat was ook de aftrap van een jaar met veel activiteiten waaronder een eerste succesvolle 'Landgoedfair'. Het Witte Kasteel stond dit jaar voor onderhoud ook weer regelmatig in de steigers. De bovenverdieping van 'Het Wagenhuis' is omgetoverd tot studio en kunnen gasten er logeren. Verder vond bij Het Witte Kasteel de opening plaats van het 'Heerlijk Pauwelspad', een wandelroute van 35 km en was er een slipjacht.

## Zorg

In april opende OpenDorp aan de Strieckenlaan haar deuren als kleinschalige woonvoorziening voor acht jongvolwassenen. BuroJIJ biedt tegenwoordig ook erkende genderzorg. 'Eetpunt Loon' biedt sinds 2022 een plekje voor ontmoeting en samen eten. Ralf Huijbregts is als fysiotherapeut aan de slag gegaan bij Sens en Wesley van Hemert als leefstijlcoach bij Fysio Loon op Zand. Maar fysiotherapeut Vincent Vermeulen is na 44 jaar gestopt!

Bij huisartspraktijk Verheijen kwamen meer huisartsen werken. Teamuitbreiding vroeg ook om uitbreiding praktijkruimte.
Robbert en Mijke de Jong koppelen met Kindzorg Brabant ernstig zieke kinderen aan gespecialiseerde zorgzame verpleegkundigen en Madée Kraamzorg zorgt voor een goed begin met vernieuwende kraamzorg.

## Dat was dan weer 2022

De puzzel 'Een Betere Wereld' is nog lang niet klaar!! Zullen we allemaal in 2023 een stukje van deze puzzel op de goede plek leggen??!! Dan wordt het een fantastisch jaar.

*Redactionele samenstelling: Ton Kalkers*
*Foto's: Archief Rond de Toren*

# Collecteweek Hersenstichting: 30 januari t/m 4 februari 2023

Het mag weer en het kan weer! Activiteiten om zoveel mogelijk geld op te halen voor de Hersenstichting. Corona deed van alles met ons. Ook in ons mooie Loon op Zand is een en ander veranderd; William Martens droeg het stokje over aan Thijs van Loon en helaas stopte de bakkerij van Peter Smolders. En nu het coronatijdperk voorbij is draait De Kiosk ook weer volop onder leiding van Frans Timmermans. Thijs en Frans gaan de collecteweek van de @Hersenstichting ondersteunen met mooie acties. En ik ben nog in gesprek met meer ondernemers! Daarover de volgende keer meer! Want een ding verandert niet: De noodzaak van het werk en onderzoek dat de Hersenstichting ondersteunt. Minstens één op de vier mensen heeft een hersenaandoening. U leest het goed, 1 op de 4.

Van 30 januari tot en met 4 februari 2023 is er weer de collecte voor de Hersenstichting! De Hersenstichting vraagt om uw steun. Zeker ook nu! Natuurlijk hebben we allemaal last van de economische gevolgen ten gevolge van wat er in de wereld gebeurt. En helaas heeft ook dat invloed op het brein! Professor Erik Scherder vertelt ons daar regelmatig meer over op TV.

Op 10 december 2022 was ik bij een theatervoorstelling in het Chassé in Breda

waarin professor Scherder, professor Swaab en Ard Schenk ons vertelden over de geweldige resultaten die met onderzoek worden behaald en ook lieten horen wat de oud-gitarist van de begeleidingsband van zangeres Anouk heeft kunnen realiseren. GEWELDIG! Dan zie je zo maar gebeuren wat het onderzoek oplevert voor een mens. Nogmaals geweldig!

De afgelopen jaren droeg u daar als inwoner van Loon op Zand geweldig aan bij. Ieder jaar halen we meer op. Vorig jaar nog het mooie bedrag van € 2044,70. Dit jaar willen we hier natuurlijk overheen. Helpt u mee? Loon op Zand heeft een sterk bedrijfs- en verenigingsleven. Zij doen ook mee met leuke acties voor u én de Hersenstichting!

**Wat blijft**

Er staan natuurlijk weer collectebussen bij de plaatselijke apotheken Bootz en Konings, fysiotherapie Loon op Zand, De Venloene, Tennisvereniging en natuurlijk Uno Animo.
Met Thijs van Loon en Frans Timmermans hebben we weer een leuke actie. Heerlijke gezonde gerechten waarmee je lief bent voor je brein. Hierover meer in de volgende Rond de Toren. Houdt Rond de Toren dus in de gaten want Frans gaat steunen met een kortingsvoucher. Heb jij nou ook een leuk idee om meer geld op te halen voor de Hersenstichting? Laat het me weten! Je kunt me bellen op 06-53264808. Iedereen kan doneren! Met contant geld of met de QR-code op je telefoon!
En tot slot, natuurlijk gaan er ook dit jaar

ELECTRO WORLD

# Frans Smits

**Onze technische dienst**
Voor installeren
én repareren

**Installatieservice**
Gemakkelijk en snel
installeren

*Wij helpen u graag*

***Vanaf dinsdag 5 april hanteren wij weer onze oude winkeltijden.***

| | |
|---|---|
| *Maandag* | *Gesloten* |
| *Dinsdag t/m Vrijdag* | *10.00-12.00 en 13.00-18.00* |
| *Zaterdag* | *09.00 -16.00* |

ELECTRO WORLD **Frans Smits** Oranjeplein 6 Loon op Zand

**E-mail: info@franssmits.nl** **Tel: (0416) 36 52 52** **www.franssmits.nl**

# DE FIETSENMAKER

Hogesteenweg 23a Tel. 06-42978942
info@jorisdefietsenmaker.nl www.jorisdefietsenmaker.nl

| | |
|---|---|
| maandag | gesloten |
| dinsdag | 10.00- 17.30 |
| woensdag | 10.00- 17.30 |
| donderdag | e-bikes |
| vrijdag | 10.00- 17.30 |
| zaterdag | gesloten (alleen op afspraak) |

U kunt bij mij terecht voor: Reparatie en onderhoud aan uw fiets, e-bike, race en MTB.
NIeuwe fietsen van de merken Huyser en Burgers
Onderdelen en accessoires
Ook altijd enkele tweedehands fietsen op voorraad.
Wilt u in de avond of in het weekend een proefrit maken, u kunt altijd bellen voor een afspraak.

HUYSER

BURGERS

weer een aantal enthousiaste collectanten in Loon op Zand op pad voor al die mensen die in hun leven geconfronteerd worden met een hersenaandoening. Iedereen kent wel iemand die lijdt aan een vorm van dementie, een hersenbloeding / hersen-infarct heeft gehad of bekend is met aandoeningen als autisme, de ziekte van Parkinson, een hersentumor, ADHD, Dyslexie, enz. enz.

En we staan ook dit jaar weer op vrijdag en zaterdag bij de ingang van De 'Zaak vol Smaak' en Plus om u aan te moedigen en uw bijdrage te leveren. Dat kan contant en via de op de bus aanwezige QR-code. Telefoon met qr-reader niet vergeten dus. Met onderstaande QR-code kunt u nu al via uw bank doneren. Er wordt een voorstel gedaan voor een bedrag. Dit kunt u (indien gewenst) aanpassen. Alle bijdragen zijn welkom!

Als u via bijgaande QR-code doneert, wordt het zichtbaar als resultaat voor onze gemeente. Ik vind het geweldig om te zien dat ons dorp ieder jaar meer doneert voor de Hersenstichting. U toch ook? Dus doe mee. Ook via social media zoals facebook, Instagram en LinkedIn worden doneeracties gestart.

U mag uw donatie natuurlijk ook overmaken op **IBAN NL INGB 0000 000 860** t.n.v. Hersenstichting Nederland, Den Haag. Wilt u meer informatie? Kijk dan op: **www.hersenstichting.nl**

*Anita Loermans-Muijs*
*Coördinator gemeente Loon op Zand*
*Wil je contact bel: 0653264808*
*Mail: anita@muijsloopbaanbegeleiding.nl*

UDOETTOCHOOKMEE

**Alleen sámen maken we een succes van 2023.**

**Voor Loon wenst u een gezond en gelukkig Nieuwjaar!**

VOORJOU...VOORU

VOOR LOON

**voorloon@gmail.com**

# De Engelentafel in Loon op Zand, een mooi initiatief rondom Kerst

Na wat vriendelijke mails, appjes en telefoontjes stap ik op dinsdag 27 december een behaaglijke ruimte binnen. Een grote stenen engel en een feestelijk gedekte lange tafel vragen meteen alle aandacht. Hoewel de echte kerstdagen net voorbij zijn, zien we overal kerstversieringen en komt er kerstmuziek uit de speaker. Achterin is iemand aan het werk in de keuken en rondom de tafel staan wat mensen te praten. Hun naamplaatje vertelt me dat het de vrijwilligers zijn die aan de Engelentafel meegewerkt hebben.
“Kan ik je jas aannemen? Mag ik trouwens je zeggen?” Vriendelijk, aanhoudend, charmant en precies wetend welke kant hij op wil: Je hoeft geen grote mensenkennis te hebben om te weten hoe Peter Mertens in elkaar zit. “Je mag mijn naam wel noemen, maar beter houd je het bij het verhaal van de Engelentafel en de gasten waarvoor we dit allemaal doen. Het gaat niet om mij.”

Peter vertelde me eerder dat hij 87 jaar is, maar dit vrijwilligerswerk doet hij zó vol overgave dat leeftijd geen enkele rol lijkt te spelen.
De Engelentafel is een mooi landelijk initiatief, want Kerstmis vier je samen. Met die leus als rode draad leggen ze op de website uit dat er vanaf 2013 wordt geprobeerd om mensen aan de kersttafel uit te nodigen. Mensen waarvoor die kerst niet vanzelfsprekend ‘samen’ is, door bijv. het wegvallen van geliefden, eenzaamheid of een sociaal isolement. De term Engelentafel verwijst naar een kerst waarbij je even tussen warme vleugels vol aandacht bent…

“Maak je ook even een foto van onze kerst-engel?”, vraagt Peter. “Vind je hem hier niet trots staan, zo bij het hoofd van de tafel? Ik zocht een mooie, toepasselijke engel en vond er een in de Van Salm Salmstraat, naast een voordeur van voor mij onbekende mensen. Toen ik aanbelde en uitlegde waarom ik een engel zocht, mocht ik hem lenen.

Ik heb de Engelentafel in Loon op Zand in 2019 voor de eerste keer georganiseerd en toen konden we terecht in De Buurtkamer in de Van Rijckevorselstraat. Door nieuwbouwplannen is die huiskamer helaas ook met de grond gelijk gemaakt, maar gelukkig vonden we een -eenmalige- nieuwe locatie en mocht ik zelfs de engel ook weer ophalen…

Tijdens corona konden we door alle beperkende maatregelen niets organiseren, maar vorig jaar hebben we in samenwerking met Bed & Breakfast De Giechelaar 20 luxe ontbijten rondgebracht naar mensen die wel een opkikker konden gebruiken. Gelukkig konden we dit jaar weer voor een gezamenlijke maaltijd gaan.

Normaal gesproken wordt de Engelentafel met kerst gehouden, maar dat lukte ons dit jaar niet. Maar in samenwerking met ContourdeTwern (een organisatie voor maatschappelijke zorg in Tilburg e.o.) en onze vier vrijwilligers hebben we voor een zestal passende gasten een mooi 5-gangen kerstmenu samengesteld. Helaas heeft er iemand afgemeld door ziekte, maar dat houd je toch in deze tijd van het jaar. Voor alle gasten hebben we zo nodig vervoer heen en terug geregeld.
En als klap op de vuurpijl hebben we ook nóg een fijne vrijwilliger, c.q. sponsor gevonden: Jack Vrins, van ***Lekker Gewoon uit Loon***. Hij was bereid om voor ons te koken en je begrijpt, daar zijn we erg blij mee. Eet je ook mee?”

Na een korte, maar welgemeende toespraak van Peter wordt er geproost met een lekker glaasje Clairette de Die, op een fijne maaltijd en een gezond Nieuwjaar. De gasten aan tafel beseffen maar al te goed dat gezondheid een groot goed is.
Als ik kort wat zinnetjes opvang, gaat het over -lichamelijke- beperkingen door ouderdom of het verdriet en de eenzaamheid na het verlies van dierbaren, wat je toch een plekje moet zien te geven. Het leven gaat door. Met zoveel levenservaring aan tafel is iedereen zich daarvan bewust, maar doorgaan is soms wel makkelijker gezegd dan gedaan. Hoe vind je een nieuw ritme, zonder anderen daarbij steeds om hulp te moeten vragen?
Uiteraard is er even plek om stil te staan bij verlies of eenzaamheid, maar dan is er de dampende kop verse tomatensoep met basilicum die troost en warmte komt bieden. Het kerstmenu dient zich aan!

Na de heerlijke maaltijd, waarbij gezellig gepraat werd, kreeg iedereen als bedankje nog een lekkere attentie. Na een vriendelijke handdruk werden de gasten weer naar hun eigen huis gebracht.

Het was een mooie avond, met vriendelijke mensen en de gedachte dat iedereen gelukkiger wordt van geluk delen. Dat aandacht voor kleine dingen van grote waarde kan zijn. Door de giften van een paar anonieme sponsors en de inzet van een klein clubje enthousiaste vrijwilligers heeft Loon op Zand een mooie Engelentafel neergezet.
Peter sluit tevreden en positief af: “En zo zie je maar weer, zoals in het boek van Rutger Bregman al beschreven staat, de meeste mensen deugen. Hopelijk tot volgend jaar!”

Rond de Toren bedankt alle betrokkenen voor de uitnodiging, de hartelijkheid en alle vrijwillige inzet. Mooi, hoor!

*Redactie + foto’s: Lonneke van Huijgevoort*

LEKKER GEWOON UIT LOON

# www.lekkergewoonuitloon.nl

**Maaltijdservice Loon op Zand**
**3 x per week 2 maaltijden en keuze uit standaard maaltijden. Vanaf € 6,50 per maaltijd.**

**Feestje? Wij verzorgen ieder feest van 10 tot 150 personen.**
**Stamppot buffet – Winter BBQ – Borrel- en hapjesplanken.**
**Maar ook de lunch voor uw gasten, personeel of vereniging.**

Gerlachusstr. 75, Loon op Zand * 06-26 582 794 * info@lekkergewoonuitloon.nl

GARAGEBEDRIJF VANDRUNEN

# Garagebedrijf van Drunen

**Uw adres voor:**

- **APK**
- **Reparatie en onderhoud van alle automerken**
- **Aircoservice**
- **Aankoopadvies**
- **Ruitvervanging en reparatie**
- **Bandenservice**

RDW erkend

autotaalglas

www.garagevandrunen.nl – Facebook: garagevandrunen
De Hoogt 57 - Loon op Zand - 0416 785 062

## Doneer uw PLUS-pakketzegels voor de Voedselbank!

Bij PLUS kun je momenteel weer sparen voor een gratis boodschappenpakket. Deze actie loopt tot zaterdag 25 februari 2023. Wij willen graag deze zegeltjes sparen en de daarmee verkregen pakketten aan de voedselbank geven.

Wilt u ons meehelpen om zoveel mogelijk zegeltjes bij elkaar te sparen? Neem ze dan vooral deze aan tijdens het afrekenen van uw boodschappen, zodat wij heel veel boodschappenpakketten naar de Voedselbank kunnen brengen? U kunt de zegeltjes in de brievenbus stoppen of afgeven bij Elly Meyer (Oranjeplein 42) of Els van Roosmalen-van Riel (Ecliptica 5).

Ook als u uw reeds ontvangen pakket kunt missen, dan brengen wij dat graag voor u naar de Voedselbank.

*Nu al heel hartelijk bedankt!*
*Elly en Els*

## Afscheid Vincent Vermeulen

In de laatste Toren van 2022 lieten we u weten dat Vincent Vermeulen van Fysio Loon op Zand op de valreep van 2022 afscheid zou nemen in verband met het bereiken van zijn 70e verjaardag. We nodigden u in dat stukje namens Edwin Zwart en zijn collega's uit om Vincent in de ochtend de hand te komen schudden. Nou, dat plan is goed gelukt!
Het werd volgens Vincent een dag om nooit meer te vergeten. De ochtend zat vol met bezoek (foto onder), maar ook 's middags zaten alle collega's, kinderen en kleinkinderen op de praktijk te wachten, wat ze allemaal goed verborgen hadden weten te houden. Vincent stuurde ons het verzoek om deze boodschap te plaatsen:

*"Langs deze weg wil ik iedereen die mij op 29 december jongstleden verrast heeft op de praktijk of via geschreven berichten langs meerdere media nogmaals heel erg bedanken voor alle warme teksten en presentjes die mij ten deel vielen naar aanleiding van het stoppen van mijn activiteiten als fysiotherapeut. Ik kijk met warme gevoelens terug op al die jaren, maar zeker ook op deze dag."*

*Ik wens iedereen alle gezondheid en geluk voor 2023 en verder.*
*Vincent Vermeulen*

administratiebureau
J.Zaal
belastingconsulent

- Begeleiding startende ondernemers
- Opstellen ondernemingsplan
- Complete administraties
- Loonadministraties
- Belastingzaken en -adviezen
- Jaarrekeningen

Doelen 8 - 5175 CP Loon op Zand
tel.: 0416 - 363 902
e-mail: info@jzaal.nl - www.jzaal.nl

de pannendekker

info@depannendekker.nl
www.depannendekker.nl
t: 013 - 571 99 48
06 - 10 94 11 23

Waarom kiezen voor De Pannendekker?

- 25 jaar ervaring
- Hoogwaardige produkten
- Project op maat
- Milieuverantwoord
- Geen klus onmogelijk
- Passende garantie
- Specialisatie in hellende en platte daken

Benieuwd naar wat De Pannendekker voor u kan betekenen?

## Boogschieten bij gilde St. Ambrosius

Gilde St. Ambrosius opende 29 december haar deuren en banen om jongeren kennis te laten maken met het boogschieten. Op het moment van mijn bezoek trof ik vijf jongeren die onder begeleiding hun bogen spanden en pijlen in de richting van de roos schoten.

Gildebroeder Jan Smulders is duidelijk over het doel van de middag. “We willen jongeren graag kennis laten maken met het gilde en deze vorm van schietsport. Het gilde is echt meer dan alleen in traditionele kleding lopen”, benadrukte hij.
“Het is echt een broederschap”, voegde hoofdman Jan van Riel hierbij aan toe.

*Foto + tekst: Ruud Peters*

## Gevonden

Op het Oranjeplein: zwarte (dames?)-handschoenen.

Info: 06-34457636.

*Zondag 22 januari 2023 om 14.00 uur*

# NIEUWJAARSCONCERT SOPHIA 'S VEREENIGING

Vele jaren was het een niet te missen muzikale happening voor muziekliefhebbers uit Midden-Brabant, het traditionele nieuwjaarsconcert van de Koninklijke Sophia's Vereeniging. Na de gedwongen pauze door corona is het weer zover: alle onderdelen van de vereniging presenteren zich op zondag 22 januari om 14.00 uur in De Wetering in Loon op Zand met een afwisselend muzikaal programma. En na afloop van het officiële gedeelte is er weer de befaamde nazit, dit jaar met een optreden van de 'Spectacles Jazzband'. De toegang tot het concert is gratis.

## Programma

Het concert wordt geopend door een optreden van Sophia's Percussion Ensemble onder leiding van Robin Muizer. Vervolgens speelt Sophia's Opleidingsorkest en de Samenspelgroep onder aanvoering van Hadewych van Leeuwen-Peters een gevarieerd programma. Te beluisteren zijn onder meer bekende melodieën als 'Bella Ciao' en 'James Bond Returns'. Verder staan op het programma 'Panchelbel's Canon', 'Tales from Scotland', 'Polar Express', 'Suzan en Freek' en 'Wellerman'.

## Grote orkest

Na de pauze is het de beurt aan het grote orkest onder leiding van Jos Schroevers. 2023 wordt voor het grote orkest een bijzonder jaar. Sophia is door de nationale muziekbond aangewezen om Nederland te vertegenwoordigen op de Europese kampioenschappen voor blaasorkesten, dat in Amiens in Frankrijk in mei wordt gehouden. Een eervolle en uitdagende onderneming waarbij Sophia de beste orkesten uit Europa zal ontmoeten. Een van de werken die daar gespeeld gaat worden zal op het nieuwjaarsconcert te horen zijn. Daarnaast is er natuurlijk alle ruimte voor populaire muziek, zoals de walsen uit 'Danube Waves' van Ivanici, 'Auf der Jagd' van Johann Strauss, 'Consuela Ciscar' van Ferrer Ferran en de spectaculaire 'Pequena Czarda' met als solist op saxofoon Nuno Silva.
Het officiële gedeelte wordt afgesloten met een gezamenlijk optreden van het opleidingsorkest en grote orkest met 'Orion'. Ook de bekende 'Radetzki Mars' zal niet ontbreken.

Na afloop van het concert kan men in de foyer van De Wetering onder het genot van een drankje genieten van de swingende jazzklanken van de 'Spectacles Jazzband'. Kortom het nieuwjaarsconcert is dé mogelijkheid om op een ongedwongen wijze muzikaal te genieten en de sociale contacten aan te halen.

*Info: Peter van Esch, 06-51182343*

## Voorleesmiddag voor peuters, kleuters en hun (groot)ouders!

de Bibliotheek
Midden-Brabant

In de Bibliotheek Loon op Zand kun je heerlijk luisteren naar de mooiste, grappigste en spannendste verhalen. Alle peuters, kleuters en natuurlijk (groot) ouders zijn van harte welkom bij dit gezellige en gratis voorleesmoment.

Voorleesopa Ruud zal in Loon op Zand verhalen vertellen. Naast dat het natuurlijk erg gezellig is, is het ook van groot belang voor de taalontwikkeling van een kind. Kinderen die regelmatig worden voorgelezen hebben namelijk een grotere woordenschat.
Je bent woensdagmiddag, op onderstaande datums, van harte welkom bij het voorleeshalfuurtje in de Bibliotheek Loon op Zand. De toegang is gratis.

**Bibliotheek Loon op Zand**

**Tijd:** 15.00 - 15.30 uur
**Data:** 11 en 25 januari, 8 en 22 februari, 8 en 22 maart, 12 en 26 april 2023 □


Coiffure Aphrodite

**DAMES EN HERENKAPSALON**

Gerlachusstraat 77
Loon op Zand
Tel. (0416) – 362349
Geopend: dinsdag t/m zaterdag
Vrijdag koopavond

**Prijzen:**
Kinderen tot 12 jaar € 17,00
Kinderen vanaf 12 jaar € 18,00
Knippen dames / heren € 21,00
Wassen, knippen en drogen € 29,50

**https://www.facebook.com/KapsalonCoiffureAphrodite**

# De Krantenbak

448

Door: Jan van Hoof

**Het jaar 2023 is begonnen met vele wensen over en weer. Iedereen is bewust of onbewust van plan om er het beste van te maken. Als iedereen dat werkelijk zou doen, moet het toch beter gaan, zou je zeggen. We hopen het wel. En als bemoediging: we hebben elkaar en dat kan veel betekenen!**

## Loonse mensen in de krant

Bert Mathijssen, oud-voorzitter van de SeniorenVereniging, overleed op 21 december, 81 jaar oud. (BD 24/12)

Kees en Marij Kruijzen (Castellanie) zijn vijftig jaar getrouwd. De historische foto stond twee keer in de krant. (BD 15/12)

Leo Alkemade, geboren en opgegroeid in ons dorp, nu landelijk bekend als cabaretier, vertelde in een uitvoerig artikel over de film 'De Tatta's', de humor in de wokecultuur en het overlijden van zijn vader Aad Alkemade.(BD 21/12)

Jack IJpelaar schreef een impressie over de Engelentafel, die op 27 december in de Gerlachusstraat in de ruimte van 'Lekker gewoon uit Loon' werd gehouden. (DK 21/12)

Bart van der Klugt woont inmiddels in Noord Holland, maar is met zijn gezin iedere maand een weekend te vinden bij de Scouting Pastoor Simonsgroep. (DK 21/12)

Jacqueline Fabert-van Rooij werd daags voor Kerstmis 67 jaar. Dat liet haar man Ton ons via de krant weten. (BD 24/12)

## Gemeente en politiek

Er is veel ongenoegen over de procedures waarmee de gemeente vergunningaanvragen afhandelt. Wethouder Laros wijt het aan het personeelsgebrek en is het daarom niet eens met partij Gemeentebelangen, die een eigen onderzoek gaat doen. (BD 24/12)

## Omgevings- en Milieuvergunningen

Er zijn vergunningen aangevraagd voor Ecliptica naast nr. 119 (kandelaberen van 4 bomen) en voor Esdoornlaan 5 (moderniseren woning)

De vergunningaanvraag voor de verbouwing van De Wetering is door de aanvrager ingetrokken.

Er is een omgevingsvergunning verleend aan Cassiopeia 17 (dakkapel) en aan Oranjeplein 20 (uitbreiding kantoor).

Het bestemmingsplan Van Lier Park ligt tot 1 februari a.s. ter inzage. (DK 21/12)

## Zonnepanelen

Omdat er voor € 800.000,- aan obligaties zijn verkocht aan inwoners uit de omgeving kan het Burgerzonnepark gebouwd gaan worden op de vloeivelden. Dat gaat gebeuren in het voorjaar van 2023. (BD 21/12)

Er komt ook een groot 'zonnedak' op de schaapsboerderij 'De Lachende Ooi' van Bart van Ekkendonk.
Mensen uit de omgeving konden tot 18 december intekenen voor een certificaat van € 100,-. (DK 14/12)

## Workshop Basiskennis Computer

Mijn naam is Chanelfa Eetgerink en ben zelf werkzaam in de ICT. Om mij heen zie ik dat steeds meer mensen en vooral ouderen het moeilijk vinden om met de computer overweg te gaan. Inschrijven voor deze workshop betekent dat u de stap zet om nog beter om te gaan met de computer. U krijgt een basisuitleg waarna u zelf aan de slag gaat. Onderstaand een aantal onderwerpen die aan bod komen:

- Een e-mail versturen in Outlook en/of Gmail/Yahoo;
- Lay-out van Outlook te veranderen en een adresboek aanmaken;
- Herkennen en verwijderen van spam e-mails;
- Virusscanner downloaden (voor diegene die hier nog geen gebruik van maken);
- Een brief schrijven en de brief printen.

De cursus wordt **2 februari 2023 vanaf 09:00 - 12:00 uur gegeven in Het Witte Kasteel te Loon op Zand.** De cursus is verzorgd met koffie/thee, versnaperingen en lunch. U zit in een kleine klas waarin het niveau erg basis is, indien u gevorderd bent raad ik u aan zich voor een andere cursus in te schrijven. De kosten voor de gehele workshop zijn 249 euro excl. BTW. Bel direct om u aan te melden voor de workshop +31623220322.

## Top 2000

Op de landelijke radiozender NPO Radio 2 werd vanaf eerste kerstdag de Top 2000 uitgezonden. Ook in Loon op Zand werd door luisteraars een lijst van de beste nummers aller tijden samengesteld. 'Bohemian Rapsody' van Queen werd eerste bij de NPO en 'Rollercoaster' tweede. In Loon was het omgekeerd. Daar won 'Rollercoaster'. (LN 15/12)

## Fortnite

Tijdens de kerstvakantie organiseerde Stichting Epic Youth een online Fortnite Toernooi en een online Just Dance 2023 activiteit in gemeente Loon op Zand, speciaal voor jongeren van 10 tot 23 jaar oud. De activiteiten werden mede door de jongeren zelf georganiseerd.

Zo vond er een Just Dance Event plaats waar onder leiding van twee danseressen de voetjes van de vloer gingen.
Vanuit huis kon live meegedanst worden. Ook was er een Fortnite Duo toernooi waarbij honderden jongeren tegelijk het in tweetallen tegen elkaar opnamen in het populaire spel.

De spelers werden ingedeeld drie poules. De beste 50 duo's zullen in de finale bepalen wie zich Fortnite-kampioen van Loon op Zand mogen noemen. Tot slot vindt er als afsluiting een loting en prijsuitreiking plaats. (LN 22/12)

## Natuurbeheer

Christien Hermsen van de uilenwerkgroep telt nog maar negen ransuilen in de Loonse en Drunense Duinen. Vier winters geleden waren er nog 53 exemplaren. (BD 21/12)

## Voetbal

Rick van Loon blijft ook het komend seizoen hoofdftrainer van VV Uno Animo. Het bestuur is zeer verheugd met de verlenging van het contract.


**FVH Installaties**

Voor al uw loodgieters werkzaamheden

CV ketels
centrale verwarming
dakbedekking
zinken & koperen dakgoten
complete badkamers

**Frank Verhoof**
Kloosterstraat 24A 5175BJ Loon op Zand
06-26781499 info@fvhinstallaties.nl


Bernadette van den Elzen is toegetreden tot het bestuur van Uno Animo als interimbestuurslid voor het vrouwenvoetbal. Zij vertegenwoordigt en begeleidt de vrouwen en meiden en behartigt hun belangen. (DK 14/12)

Ellen van den Hoek is de nieuwe wedstrijdsecretaris van Uno Animo. (DK 28/12)

JO11-2 haalde de voorpagina omdat zij met maar liefst 9-0 wonnen van Udenhout en daarmee ongeslagen kampioen werden. (DK 14/12)

## Voorbij

Wij lazen in de krant en/of de weekbladen over:

- het wintercircus op 10 en 16 december op de Kasteelweide in het kader van de Kerstklokkenloop. Winterkoningin Dana stal de show met een prachtige 'robe', naar verluidt door haarzelf gemaakt. (DK 14/12)

# Huidige laagste hypotheekrente!

## 10 jaar vast met NHG

| | |
|---|---|
| Argenta | 4,19% |
| Centraal Beheer | 4,19% |

## 20 jaar vast met NHG

| | |
|---|---|
| Hypotrust | 4,38% |
| Lloyds Bank | 4,39% |

## 30 jaar vast met NHG

| | |
|---|---|
| Holland Woont | 4,45% |
| Lloyds Bank | 4,45% |

**Zonnepanelen kopen?**

**Verduurzamen?**

**Verhuizen?**

**Mediair Financieel Adviesgroep BV**
Ook verduurzamingsadviseur Solarwatt
Zonnepanelen met of zonder eigen investering.

**Tel: 0416-369000**
**Email: info@mediair.nl**

Aan bovenvermelde rentes kunnen geen rechten ontleend worden

Mediair
LOON OP ZAND

- Popkoor Undercover organiseerde op 21 december een muzikale avond voor de vluchtelingen, die in het NH-hotel in Waalwijk verblijven, samen met Albert Heijn uit Kaatsheuvel, die voor lekkernijen zorgde. (DK 28/12)

**Verwacht**

In de afgelopen 2 jaren kon de traditionele Carnavalsactiviteit voor gehandicapten niet doorgaan vanwege corona. Stichting Verstandelijk Gehandicapten Midden Brabant heeft de draad weer opgepakt, waardoor de doelgroep met mensen met een verstandelijke beperking weer uit kan kijken naar een fantastische middag in De Wetering op zondag 12 februari. (LN 29/12)

Daarmee is de aftrap voor het nieuwe jaar weeer gegeven. We hopen dit jaar zoveel mogelijk leuke berichten uit Loon te mogen citeren. Als U Loons nieuws tegenkomt in andere periodieken dan het Brabants Dagblad of De Duinkoerier, dan kunt u ons altijd tippen via de website van Rond de Toren (zie pg. 1).

Verder hopen wij dat we het corona-tijdperk eindelijk achter ons kunnen laten, al blijven er nog talrijke vragen onbeantwoord. Daarom: blijf gezond!□

BD = Brabants Dagblad editie Tilburg
DK = De Duinkoerier
LN = Loon op Zand Nieuws.nl
LM = Langstraat Media

Autobedrijf van Os
MERCEDES-BENZ SPECIALIST
De Hoogt 12A
5175AX Loon op Zand
T 0416-365305
F 0416-365008
M 06-53474691
E info@autobedrijfvanos.nl
I www.autobedrijfvanos.nl
NAP Nationale Auto Pas
BOVAG

# Buitenlust

KDV en BSO in een groene omgeving

**"Hier mogen kinderen vies, moe en gelukkig zijn "**

Blauwloop 3
5175 PK Loon op Zand

www.kinderopvangbuitenlust.nl
06-11620263

# Carnaval 2023: Ziedet nou?

**De feestdagen zijn weer achter de rug, de kerstboom heeft de woonkamer weer verlaten, alle decoraties zijn weer opgeborgen. Maar eigenlijk gaan de echte feestdagen nu pas beginnen.**

We kunnen dit jaar weer uitkijken naar carnaval. Vanaf dit jaar hebben we in Theebuikenland onze eigen website, een website waar je alles op kan vinden wat maar te maken heeft met carnaval in Theebuikenland. Althans dat is de bedoeling. We willen jullie oproepen als je iets te delen hebt met alle carnavalsvierders uit ons dorp, dat naar ons te sturen zodat wij het een plekje op de website kunnen geven.

Misschien zit je in een vereniging die altijd nieuwe leden kan gebruiken dan kunnen we een pagina aanmaken waarop je jouw carnavalsvereniging presenteert of misschien organiseer je iets dat met carnaval te maken heeft, dan plaatsen wij dat graag in onze agenda.

Heb je vragen of goede ideeën om onze website compleet te maken, neem dan contact met ons op via onze website: www.theebuikenland.nl of via ons e-mailadres: carnaval@theebuikenland.nl.

### Scholencarnaval

Zoals gezegd, we kunnen dit jaar weer uitkijken naar carnaval. Voor een hele hoop mensen is de voorpret al begonnen. Er wordt achter de schermen al hard gewerkt door een aantal vrijwilligers en ouders van de Lage Weijkens, de Blokkendoos en de Vlinderboom om scholencarnaval dit jaar weer tot een groot succes te brengen. Scholencarnaval mag dit jaar het dorp alvast opwarmen voor carnaval en dat zullen zij dit jaar weer doen met een optocht door het dorp. Het wordt beslist een leuke kinderoptocht waaraan alle scholieren van de drie basisscholen zullen meedoen. Na de optocht is er voor hen een groot feest in De Wetering.

### Inschrijven optocht theebuikenland

Dit jaar zal er op carnavalsmaandag (maandag 20 februari voor de niet-carnavalsvierders) ook weer een optocht door het dorp trekken. Meedoen kan! Inschrijven is vanaf nu mogelijk en de inschrijving loopt t/m maandag 13 februari. Inschrijven kan via de website www.theebuikenland.nl.

### Motto 2024

Dit jaar willen we aan het einde van carnaval het motto van carnaval 2024 bekend maken, zodat de creatievelingen meteen op ideeën kunnen gaan broeden voor volgend jaar. Heb je leuke ideeën voor een motto stuur ze dan in voor maandag 13 februari. Dit kan via ons e-mailadres carnaval@theebuikenland.nl of via de website www.theebuikenland.nl. □

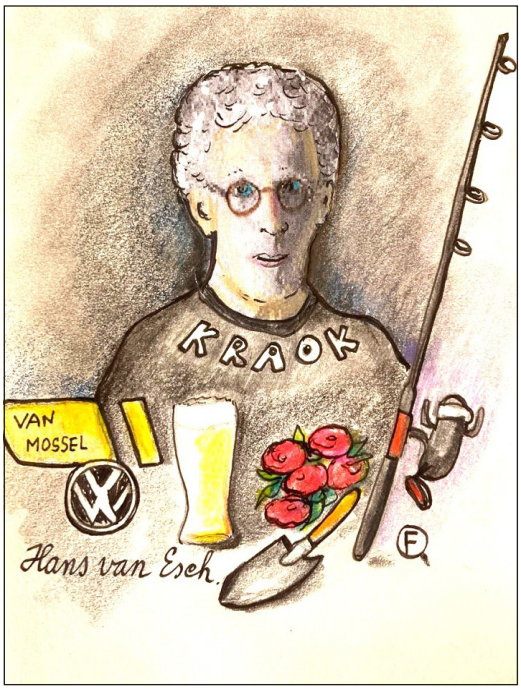


# *Galerij van Loons volk...*

De eer om als allereerste in de 'Galerij van Loons volk' van 2023 te worden opgenomen, is voor Hans van Esch, oftewel Hans van Josse.
Voor de vaste stamgasten van De Kiosk is Hans bepaald geen onbekende, maar ook voor de rest van Loon op Zand zeker niet minder. Hans geniet van wat het leven hem biedt en je kunt op hem rekenen als zijn inzet wordt gevraagd.

Woensdag 18 januari mag Hans 70 kaarsjes uitblazen en om hem daarmee te feliciteren kreeg de redactie het verzoek om zijn tekening voor deze serie, die Frans Oosterwaal eerder al had aangeboden, in deze editie op te nemen. Bij deze dus!

Uw reacties op 'Galerij van Loons volk' zijn welkom via info@ronddetoren.nl. □

# Heemkundekring Loon op ’t Sandt vraagt drie vrijwilligers

Wie interesseert zich vandaag de dag nog voor de eigen geschiedenis? Dat zouden we allemaal moeten doen. Gelukkig spannen een aantal vrijwilligers zich wekelijks in om de eigen geschiedenis van onze dorpen vast te leggen, zodat toekomstige generaties daarin kunnen ‘grasduinen’. Dat vinden wij een belangrijke doelstelling. U ook? Op dit moment gebeurt dat vooral door het erfgoed dat de kring beheert, digitaal toegankelijk te maken. Foto’s en documenten worden gescand en beschreven in databanken. De museale voorwerpen worden gefotografeerd en zo via een website zichtbaar gemaakt.
Fijn, dat dit gebeurt, zult u wellicht zeggen. Maar helaas, het is een erg omvangrijke klus. Graag zouden we er enige medewerkers bij krijgen, die wekelijks een paar uurtjes willen meewerken in een van de werkgroepen.

## Werkgroep Archief en Documentatie vraagt twee vrijwilligers

Daarvoor zoeken wij een of twee vrijwilligers (m/v) voor onze werkgroep, die bekend zijn met het werken op een computer (Word).
Hun taak is het doorlezen van vroegere berichten uit de pers over Loon op Zand en De Moer en aan de hand daarvan gegevens registreren op een formulier dat bij het betreffende bericht hoort.

Dat werk vindt plaats in de werkruimte van de Heemkundekring (momenteel in het Scoutinggebouw aan de Klokkenlaan op dinsdagmiddag van 14 tot 16 uur, om de 14 dagen in de oneven weken). Na voldoende ervaring, kan hij/zij dit thuis voortzetten, mits zijn/haar apparatuur daarvoor geschikt is.

## Op zoek naar een coördinator voor de Werkgroep Archief en Documentatie

Daarnaast zoeken wij al geruime tijd een vrijwilliger, die in staat is leiding te geven aan en het overzicht te houden op het totaal van werkzaamheden van de werkgroep. Hij/zij moet zorgen dat de werkzaamheden van de verschillende medewerkers (momenteel acht) op elkaar blijven afgestemd. Hij/zij controleert de resultaten van de werkzaamheden, zodat de documenten en artikelen foutloos in de databanken worden opgeslagen.

Bij deze taak is het noodzakelijk om wekelijks aanwezig te zijn op de werkmiddagen (momenteel dinsdag van 14 tot 16 uur). Ook buiten deze werktijd zijn er wellicht ook nog enkele uren thuis nodig, met een laptop of pc. Hij/zij houdt ook namens de werkgroep contact met het bestuur van de Heemkundekring. Het zou fijn zijn als deze vrijwilliger beschikt over enige kennis van de lokale geschiedenis en kan omgaan met een computer (Word en Excel). Een uitgewerkte taakomschrijving is beschikbaar. Men moet rekening houden met een tijdsinvestering van ongeveer 8 uur per week.
De huidige coördinator ziet zich genoodzaakt deze werkzaamheden te beëindigen vanwege zijn leeftijd.

Heb je belangstelling voor een van deze taken als vrijwilliger voor de heemkundekring, dan kun je contact opnemen met de secretaris mevr. Marij Kruitwagen-Geukers: secretaris@heemkundekringloon-optsandt.nl □

# SALON AMENO

voor haar & huid

Oranjeplein 10 Loon op Zand
tel 0416 36 12 10

maak uw afspraak online op
**www.salonameno.nl**

Blijf op de hoogte en volg Salon Ameno op Facebook en Instagram

## Het Witte Kasteel

Iedere zondag is café **Het Koetshuis** op de binnenplaats vanaf 11.00 uur geopend.
Het is de plek waar u onder de luifel heerlijk kunt vertoeven en de sfeer proeft van het landgoed.
We serveren overheerlijk gebak, hebben een uitgebreide lunchkaart en luxe bittergarnituur.
Met een wandelingetje door de moes- en kruidentuin maakt u uw bezoek aan het landgoed compleet.

**Voor meer info kunt u eens kijken op onze website: www.hetwittekasteel.nl**

**Graag tot ziens!**
team Het Witte Kasteel

| | | | |
|---|---|---|---|
| **HET WITTE KASTEEL** | kasteellaan | **17** | LOON OP ZAND |
| +31 416 858 858 | HETWITTEKASTEEL.NL | **info@hetwittekasteel.nl** | |

## HET FITTE BREIN

Wat een inspirerend en energiegevend evenement van Het Fitte Brein op zaterdag 10 december 2022, georganiseerd door de Hersenstichting.

- Van de 1430 deelnemers kennen veel mensen hem nog: Ard Schenk. Hij gaf ons een inkijkje in zijn eigen ontwikkeling van kleine jongen tot topschaatser, het leven daarna naar nu bijna 80er. Wat het met hem deed, wat hij geleerd heeft. En hoe wij dat dus ook kunnen doen. Gezond leven zodat we onze fysieke leeftijd kunnen verlagen en gezond oud kunnen worden.
- Een energizer die verzorgd werd door Perry Coppiëns en Edward Maitimo waarin ze ons meenamen in een cognitieve fitnesstraining.
- En hoe geweldig was de duopresentatie van Professoren Dick Swaab en Erik Scherder met een life demonstratie van de resultaten en mogelijkheden tot herstel die Willem Philipsen heeft doorgemaakt.
- De optredens van Willem en Guus Bok waren hartverwarmend, ontroerend en bijzonder. Kortom een geweldige middag!

Maar ook een reden voor mij, om tijdens de volgende collecteweek van 30 januari tot en met 4 februari 2023 weer met volle energie zoveel mogelijk geld in te zamelen voor de @Hersenstichting. Zodat de Hersenstichting weer zoveel mogelijk onderzoek mogelijk kan maken.

We zagen deze middag wat er allemaal kan; want wat is er al allemaal aan kennis opgedaan met onderzoek. Onderzoek dat ondersteund wordt door de Hersenstichting. En voor mij als kers op de taart: Ik mocht aan Erik Scherder de brochure overhandigen van: platform Uit Je Hoofd, In Je Lijf! En hij heeft mijn nieuwe boeken gesigneerd: Oud worden, Jong blijven en Hart voor je Brein.

Wil jij nou meer weten over “Uit Je Hoofd, In Je Lijf”, hoe ik de wetenschap van Erik Scherder en Dick Swaab verwerk in mijn praktijk als loopbaanprofessional en trainer? Neem dan contact op met mij: **anita@muijsloopbaanbegeleiding.nl**

Wil je meer weten over het werk van de bijeenkomst kijk dan op: **Theater - Het Fitte Brein** □

Uit Je Hoofd, In Je Lijf
Hervind evenwicht tussen hoofd, lichaam en emoties

KERKBERICHTEN

## Misintenties en kerkberichten van 14 tot en met 27 januari

Iedere zondag wordt er een opname gemaakt van een eucharistieviering: vanuit de St. Jan in Kaatsheuvel steeds in de even weken van de maand, de oneven weken vanuit Loon op Zand. Komende data waarop gestreamd wordt vanuit Loon op Zand zijn 15 en 29 januari. De vieringen zijn te bekijken via:

- de Facebookpagina van de parochie: Parochie Heilige Willibrord.
- de parochiewebsite; www.parochiewillibrord.nl > in de groene balk via de knop: Mis.
- het YouTubekanaal: Parochie Willibrord, gemeente Loon op Zand.

**Zondag 15 januari 9.30 uur**: 2e zondag door het jaar, herenkoor, celebrant pastoor Luijckx. Maandelijkse gedachtenis aan Marinus Goutziers en zijn echtgenote b.g.v. verjaardag, overleden ouders Jo IJpelaar en Nely IJpelaar-van Loon, Diny van Oss-Oerlemans.

**14.00 uur**: doop Cayden de Wit.

**Dinsdag 17 januari 10.15 uur**: Kapel Venloene, celebrant pastoor Luijckx.

**Zondag 22 januari 9.30 uur**: 3e zondag door het jaar, Gezinsviering, koffiedrinken, dameskoor, celebrant pastoor Luijckx. Jan en Riek Hamers-van den Broek, overleden ouders Jo IJpelaar en Nely IJpelaar-van Loon.

**Dinsdag 24 januari 10.15 uur**: Kapel Venloene, celebrant pastoor Luijckx.

### Grafruimingen

Wegens omstandigheden is het grafruimen op de begraafplaats aan de Kloosterstraat, in tegenstelling tot eerder bericht, ingepland in de maand januari i.p.v. november 2022.

### Wij namen afscheid van:

**Nellie Slijt-Hooijmans**
Geboren 22 augustus-1939 te Driel.
Overleden 19 december 2022 te Tilburg.

**Lenie Brouwers-van der Aa**
Geboren 11 februari 1947 te Sleen.
Overleden 31 dec. 2022 te Loon op Zand.

*Dat zij moge rusten in vrede!*

### Terugblik kerstvieringen en nieuwjaarswens

Dit jaar hebben wij het Kerstfeest, de viering van de geboorte van Jezus Christus, weer kunnen vieren zoals wij dat voorheen gewend waren. Vanaf het begin van de peuter- en kleutervieringen, de gezinsvieringen en de nachtmissen kwamen parochianen samen. Het waren mooie, stemmige en feestelijke vieringen die over het algemeen goed waren bezocht, al merken wij in de kerk ook de gevolgen van de ontwikkelingen van de afgelopen jaren en de beperkingen t.g.v. corona. Velen hebben uitgezien naar het geboortefeest van Christus, terwijl wij weten dat wij vierden in een mooie en tegelijkertijd geschonden wereld, want wij worden immers allen geconfronteerd met de gevolgen van de oorlog in Oekraïne.

De kerstvieringen vonden plaats in een acceptabel verwarmde kerk en gaven veel troost, blijdschap en dankbaarheid.
Het is voor iedereen goed om te weten dat mensen door de eeuwen heen kracht putten uit een onverwoestbaar geloof. Laten wij daaraan vasthouden en blijven opkomen voor ons katholieke geloof in een we-

reld die de Kerk vaak niet meer begrijpt en zo gesecularisiseerd is geraakt en vervreemd van dit Kerstkind. Als wij, een van onze medebroeders of -zusters elders in de wereld, maar ook dichtbij huis, in onze parochie, familie of vriendenkring, onze kracht blijven zoeken en vinden in het geloof in Jezus Christus, die Redder wordt genoemd, Vredevorst, dan verandert dat ons leven echt. Wij wensen het iedereen toe.
Het pastorale team is dankbaar voor alle initiatieven en getoonde inzet om de kerstvieringen in onze parochie H. Willibrord te laten slagen.
Graag wensen wij iedereen een Zalig Nieuwjaar toe. Dat wij ons onder alle omstandigheden geborgen en gesterkt mogen voelen door het Kerstkind dat ook in 2023 ons zo nabij wil zijn met de wetenschap dat niemand ons dat geloof kan afnemen. Bidden wij dat het nieuwe jaar ook meer uitzicht op eenheid en vrede mag geven.
*Het pastorale team*

**Opbrengst inzameling Voedselbank**

De adventsactie voor de voedselbank is heel goed verlopen. Er is ruimhartig gegeven voor hen die het toch al moeilijk hebben in deze tijd. Zeker twaalf volle kratten zijn naar de Voedselbank gebracht. Namens de mensen die afhankelijk zijn van uw hulp, veel dank.

# **Geef** vandaag **voor de kerk** van morgen

Beste parochiaan,

De kerk. Wat betekent het voor u? Is het een plek waar u God vindt? Een plek waar u gelijkgestemden ontmoet, uw zorgen kunt delen of naar anderen omkijkt? Waar u tijd vindt om te bidden en te bezinnen, en kunt groeien in geloof? Of vooral een moment in de week waar u even kunt uitstijgen boven de waan van de dag? De waarde van de kerk is voor iedere parochiaan weer anders. Maar feit is dat onze kerk voor veel mensen van grote betekenis is! Dat moment in de week waarop we samenkomen om te zingen, het geloof met elkaar delen en naar elkaar om te zien is voor veel van ons niet weg te denken. We zijn dankbaar dat we zo met elkaar kerk kunnen zijn.
Dat is mogelijk dankzij u. Want u bent betrokken bij Parochie H. Willibrord en steunt onze kerk financieel. Daar zijn we u erg dankbaar voor! Met uw steun kan de kerk haar plek blijven innemen in onze dorpen. Met uw gift en die van anderen hebben we het afgelopen jaar weer veel kunnen doen. Ook in 2023 willen we er zijn voor iedereen die de kerk nodig heeft, op wat voor manier dan ook. We hopen van harte dat u de kerk wilt blijven steunen. Welke bijdrage vragen wij van u? Dit is erg persoonlijk; de een kan wat meer missen dan de andere. Een voor u haalbare bijdrage is ons verzoek.

Geef vandaag voor de kerk van morgen. Want ook voor de generaties die komen, wil de kerk graag inspirerend, gastvrij en zorgzaam zijn. Alleen samen kunnen we dat waarmaken. Helpt u mee? U kunt uw gift overmaken op rekeningnummer **NL27 RABO 0129 7049 62** t.n.v. Parochie H. Willibrord onder vermelding van 'Actie Kerkbalans 2023'. Dankzij uw gift blijft Parochie H. Willibrord ook morgen een plek van betekenis. Onze parochie is door de Belastingdienst aangemerkt als Algemeen Nut Beogende Instelling (ANBI). Een gift is aftrekbaar voor de inkomstenbelasting, er zijn wel voorwaarden zie hiervoor de website **www.belastingdienst.nl**.

*Met vriendelijke groeten, Peter Luijckx*

P.S. Kerk-zijn kunnen we alleen samen! Wilt u ook dat de kerk van betekenis blijft? Maak uw toezegging voor 2023 vandaag nog gereed. □

# Uw computer.
# Onze zorg.

LOKALE 100% ONDERNEMER

√ ONDERHOUD

√ REPARATIE

√ INSTALLATIE

√ NIEUWE APPARATUUR

√ ADVIES

√ EN MEER. BEL!

Apparatuur wordt altijd gebruiksklaar geïnstalleerd afgeleverd inclusief het overzetten van bestaande gegevens

R&R ict

Voor Particulieren, ZZP'ers, Thuiswerkers...

06 5122 9628

Andromeda 6,
5175 VL Loon op Zand
info@renr-ict.nl
www.renr-ict.nl

# Popkoor Undercover verzorgt mooie avond voor vluchtelingen

Op woensdag 21 december heeft Popkoor Undercover uit Loon op Zand in samenwerking met Albert Heijn Kaatsheuvel een muzikale activiteit verzorgd voor de vluchtelingen die momenteel in het voormalige NH-hotel in Waalwijk verblijven. De avond was gevuld met zowel kerst- als popnummers verzorgd door het koor en lekkernijen die beschikbaar waren gesteld door Albert Heijn Kaatsheuvel.

## Muziek verbind

Een statement vanuit Popkoor Undercover is dat muziek een van de krachtigste en mooiste middelen is om mensen te verbinden. Om die reden is de keus gemaakt om de laatste repetitie van 2022, in het teken van een beetje liefde en aandacht van al onze leden te geven aan de vluchtelingen.

Het was wellicht eerst even aftasten hoe het ontvangen zou worden, maar na de eerste klanken druppelde de zaal al heel snel voller. De mensen hebben dankbaar genoten van vrolijke maar ook gedragen nummers. Omdat veel van de muziek ook op de radio te beluisteren is, werd er geregeld wat meegezongen en geklapt met het ritme. De kinderen vermaakten zich met een versnaperingetje tussendoor. Blije gezichten en een hartelijk applaus maakte het een feestje. De vrijwilligers van het vluchtelingenhotel en de bewaking hebben mee geswingd. Er zijn vanuit de bewoners nog om verschillende selfies gevraagd met Undercover en de muzikanten.
Bedankjes zijn gedeeld om fijne feestdagen te wensen en dankbaarheid dat de moeite is genomen om een gezellige tijd met elkaar door te brengen. Men vond het een prachtig concert.

## Veelzijdig inzetbaar

Popkoor Undercover repeteert elke woens-

*Popkoor Undercover. (Eigen foto)*

dagavond in De Wetering in Loon op Zand. Naast betaalde optredens toont het popkoor ook regelmatig haar maatschappelijke betrokkenheid door het geven van optredens soms door samenwerking te zoeken of op eigen initiatief. Bijvoorbeeld een muzikale avond verzorgen in woonzorgcentra of zoals deze keer voor de vluchtelingen.

Het is mogelijk om een optreden cadeau te doen. Er wordt dan een concert van twee keer drie kwartier gegeven. Meer informatie hierover vind je op de website: www.popkoorundercover.nl.

Om de instrumenten en overige kosten die bij een koor horen te kunnen betalen wordt in januari en februari een emballageactie bij Albert Heijn Kaatsheuvel georganiseerd. Op die manier kan het koor een maatschappelijke bijdrage leveren door op te treden.

*Janneke den Hartogh en Nicole von Burg*


Te koop

**Landbouwgrond 21.224 m²**

Gelegen aan de Loonse molenstraat 33

**Verkoop bij inschrijving**

Contact: 06 177 848 00

JACK VAN LIER

ASSURANTIE ADVIES CENTRUM

Verzekerd van een persoonlijk financieel advies

de hoogt 5a _ 5175 ax loon op zand _ t. 0416 363836

www.jackvanlier.nl _ info@jackvanlier.nl

Verzekeringen Hypotheken Pensioenen

# Wie, wat, waar ?

## Meisjes in fietsenhok

In deze 'Wie, wat, waar?' vraagt de fotowerkgroep van Heemkundekring Loon op 't Sandt u of u meer informatie heeft over deze foto. Deze foto is waarschijnlijk gemaakt in het fietsenhok van de meisjesschool aan de Van Rijckevorselstraat. Wie helpt ons aan meer informatie? Wie herkent (een van) de meisjes? Alle info is welkom!

**Geef het door via ons mailadres:**

fotograaf@heemkundekringloon-optsandt.nl of bel naar **06-10114684,** onder vermelding van fotonummer 010944.

**LIQUE PEDICURE**
**Uw voeten in goede handen**

**Openingstijden:**

**Dinsdag/woensdag van 9.00 - 16.00 uur.**

**Donderdag van 9.00 - 13.00 uur**
**en van 18.30 - 21.30 uur.**

**Taurus 8 - Loon op Zand**
**06-19363158 Angelique Kuijpers**

TROJ
Interieurbouw

Voor iedereen een
oplossing op maat

maatwerk *keukens*
maatwerk *interieurs*
maatwerk *meubels*

Altijd passend, zowel de looks
als de maatvoering

**Jort Stads**
info@troj-interieurbouw.nl
06 57 43 25 06
www.troj-interieurbouw.nl

Feestcafé
De Vriendschap

**Wij bieden arrangementen voor feesten vanaf € 29,50 p.p.**

**Heeft u andere wensen?**
**Wij denken met u mee!**

**Voor meer info:**

06-21544234 of info@feestcafedevriendschap.nl
Kerkstraat 34, 5175BB, Loon op Zand
www.feestcafedevriendschap.nl

*Op 2 juni was het dan zover!*

# Corina en Monique lopen de Alpe d'HuZes

In een eerdere editie van Rond de Toren in het vorige jaar hebben we uitgebreid kennisgemaakt met Corina Kuijpers en Monique de Man en het avontuur wat zij samen aangingen, namelijk het lopen van de Alpe d'HuZes in Frankrijk. Op 2 juni 2022 was het dan zover, na maanden van training en voorbereiding dé dag waarop dit alles stond te gebeuren.

We zijn inmiddels ruim een half jaar (en heel wat graden minder) verder, maar ze nemen ons graag nog even mee terug naar de betreffende dag in juni. Fotoboeken worden erbij gepakt en de dames vertellen graag over deze unieke ervaring. Uniek, dat vat de hele ervaring wel zo'n beetje samen. Het exacte woord wat de dames gebruiken is 'onbeschrijfelijk' maar aangezien dit een artikel op schrift is ga ik toch mijn best doen iets ervan te beschrijven. Eigenlijk, 'moet je er bij zijn geweest', echter de meeste van ons (hier kom ik later nog op terug) waren dat niet, dus wellicht kunt u op deze manier toch een indruk krijgen. En met *onbeschrijfelijk* doelen ze niet alleen op 2 juni maar de gehele week was uiterst bijzonder.

Terug naar hoe het allemaal begon, februari 2022. Corina en Monique besluiten zich in te schrijven voor Alpe d'HuZes 2022. Wat volgt is een periode van veelvuldige voorbereiding en intensieve training waarin uiteraard ook voldoende geld op moet worden gehaald. Hier gaat het natuurlijk allemaal om, zoveel mogelijk geld ophalen voor KWF Kankerbestrijding.

Na een flinke autorit van zo'n tien uur arriveren Corina en Monique met hun gevolg (een goede vriendin van Corina en echtgenoot van Monique) op 28 mei in Frankrijk. Hier begint de week welke geheel in het teken staat van Alpe d'HuZes en de dames bleken nog een druk programma te hebben. (Van) Alles gebeurt bovenop de berg. In de week van tevoren komen vrachtwagens vol vanuit Nederland om daar op deze specifieke berg een compleet dorp te bouwen in het teken van Alpe d'HuZes. Een belevenis op zich.
Ook in de aanloop ernaartoe is er van alles te doen en de dames beginnen met een bezoek aan de bergtop met de auto. De route blijkt dan al snel wel erg steil. Maar de dames zijn vastbesloten en laten zich niet afschrikken.

**De berg op**

'Je ziet pas hoe het is als je er bent', zo zegt Monique. Ik kan het goed geloven,

want hoe vang je een dergelijke sfeer en al die activiteiten op beeld? Na het ophalen van hun startnummers, de officiële opening van de week en een georganiseerde barbecue, staan Corina en Monique op 2 juni om 4.30 uur startklaar om de berg te beklimmen. En dat blijkt nog niet helemaal mee te vallen. Ondanks flinke training is de berg een hele kluif. Maar de dames lopen op wolkjes en de adrenaline doet haar werk. Tijdens de wandeling wordt het langzaam licht en met alle lichtjes en kaarsen die op de route branden is dit ontzettend indrukwekkend. Bocht drie is ook de bocht waarin hun eigen kaarsen staan voor de dierbaren, dus dat dit erg speciaal is en indruk maakt is een understatement.

Onderweg zijn overal spandoeken te vinden met hierop overleden dierbaren, kaarsen zoals gezegd en aanmoediging op verschillende plekken. Een grote verrassing staat ze boven op de berg te wachten want naast de bekenden waarvan ze weten dat ze er zullen zijn, staan er ook vrienden hen bovenop de berg op te wachten. 'Even' op- en neer gereden vanuit Nederland, dat is nog een support! Een hele welkome verrassing. En naast deze vrienden was in de week al gebleken dat er een hele Loonse delegatie was afgereisd naar Zuid-Frankrijk. Hierdoor was er veel support vanuit het dorp wat naast erg gezellig ook erg waardevol was.

Rond de klok van tien uur bereiken Corina en Monique de top waarna ze terug naar beneden afreizen. Hun doel is bereikt! Maar het onverwachte gebeurt, de dames besluiten nog een keer naar boven te lopen. Om 12 uur starten ze aan de tweede klim en hoewel het zwaar en warm is, bereiken ze ook deze keer met succes de top. Maar liefst twee keer worden ze boven aan de berg onthaald en is de missie volbracht.

**De day after**

Op vrijdag hebben de dames nog één va-

kantiedag voordat ze weer op huis aan gaan. Deze is hard nodig, even de indrukken van de week verwerken en een beetje rust kunnen ze goed gebruiken. Daarna is het weer terug naar huis en terug naar het gewone leven. En er moet nog heel wat verwerkt worden vanwege zoveel verhalen en zoveel indrukken van de hele week. Ook waren de dames even 'BB-ers': een dorpsgenoot had er namelijk voor gezorgd dat ze meermaals op Omroep Brabant te horen waren over hun avonturen op de berg.

Al met al een week om nooit te vergeten. Echter de nasleep was ook niet gering. Met name Corina heeft lang moeten herstellen en is ook gestopt met wandelen. Monique is wel blijven wandelen maar enkel voor het plezier. Stiekem kijk ik even met ze vooruit naar een volgende editie. Gaan ze komend jaar weer lopen? Voor komend jaar zit het er (waarschijnlijk) niet in, maar zoals Monique zegt; 'Zeg nooit nooit'. Op het moment zelf zwoeren ze het nooit meer te doen, maar als alle stof wat gaat dalen kijken ze er beide toch wel heel positief op terug. Wellicht dat de aanstichter van dit alles (Toon, hierbij kijken we even naar jou) met een nieuwe uitdaging op de proppen komt?

Tot slot willen Corina en Monique iedereen heel hartelijk danken voor alle steun en support in welke vorm dan ook. Dit is absoluut nodig om het tot een goed einde te brengen. Ook de support in de vorm van donaties. Uiteindelijk hebben ze maar liefst ruim € 10.000,- opgehaald voor het goede doel, echt iets om trots op te zijn. Op naar nieuwe avonturen en het allerbelangrijkste, daar waar dit allemaal mee begonnen is, vele jaren in goede gezondheid.

*Redactie: Kristel Vermeer*

eviva
Pilates
Privéles
Bodyanalyse
Groepsles
www.eviva-pilates.nl

Fysiotherapie
DE HOOGT
*Hoge Steenweg 45,*
*5175 AG Loon op Zand*
*0416-853526*
*info@fysiotherapiedehoogt.nl*
*www.fysiotherapiedehoogt.nl*

BREKELMANS OPTIEK
LOON OP ZAND

**Brekelmans Optiek**
Kloosterstraat 3, 5175 BG Loon op Zand
Tel. 0416 - 361 284
info@brekelmansoptiek.nl
www.brekelmansoptiek.nl

# Biljarten in Loon op Zand

De meest in het oog springende moy. en hoogste series, van de laatste drie weken en de klasseringen tot nu toe in de diverse klassementen competitie.

- Vriendenkring 1: 6e plaats, 311 pnt.
  Michel van Iersel moy. 3.69 HS 14.
- Vriendenkring 2: 2e plaats, 324 pnt.
- Vriendenkring 3: 2e Plaats, 405 pnt.
  Wil van Dongen Moy. 1.86 HS 11.
- Vriendenkring 4: 10e plaats, 340 pnt.
- Vriendenkring 5: 10e plaats, 347 pnt.
- Vriendenkring 6: 3-banden 5e plaats 111 pnt.
  Sjaak Vermeulen Moy. 0.62 HS 4.
- Vriendenkring 7: 3-banden, 8e plaats 105 pnt.
  Wiliam Hooimaiers Moy. 0.71 HS 3.
  Sjaak Vermeulen Moy. 0.62 HS 6.
- L.B.V. 1: 2e plaats, 367 pnt.
  Peter Bergers Moy. 3.11.
- L.B.V.-2: 11e plaats, 296 pnt.
- S.B.L.-1: 1e plaats, 406 pnt.
  Jos Monsieurs Moy. 5.44 HS 24.
  Jos Monsieurs Moy. 7.53 HS 56.
  Joop Kroot Moy. 6.50 HS 24.
- S.B.L.-2: 11e plaats 333 pnt.
  Gerard Verschuren Moy. 1.81 HS 6.
- S.B.L.-3: 17e plaats 346 pnt.
- 't Centrum: Kader 3e plaats 84 pnt.
  Ad van Nunen Moy. 9.16 HS 47.
  Norbert Jansen Moy. 11.00 HS 31.
  Danny van Kasteren Moy. 16.66 HS 59.
  Burky Siptsen Moy. 14.54 HS 61.
  Ad van Nunen Moy. 22.00 HS 55.
  Christ Brands Moy. 5.50 HS 21.
  Joop Kroot Moy. 5.63.
- 't Centrum-1: 3e plaats, 385 pnt.
  Joop Kroot Moy. 7.22 HS 22.
- 't Centrum-2: 10e plaats, 344 pnt.
  Chr. Brands 8.23 HS 30.
  Hans van Gompel 4.09 HS 15.

- Moy = moyenne, ofwel: gemiddelde
- HS = hoogste serie
- PK = persoonlijke kapioenschappen
- Car = carambole, ofwel: punt
- Brt = beurt
- Mp = matchpunten
- K = kader
- Pnt = punten

*Bij deze wil ik iedereen een sportief maar vooral een gezond 2023 toewensen!*

*Groet,*
*Jan van Gompel*

SeniorenVereniging Loon op Zand

Afdeling van KBO Brabant – Samen actief

## Activiteitenagenda

### Filmhuis

Op vrijdag 13 januari worden de film It's complicated en op vrijdag 27 januari de film Little women vertoond op het witte doek in G1-2. De films starten om 14.00 uur. De entree is € 2-.

### Computerwerkgroep

Op dinsdag 24 januari: Computercafé van 10.00 tot 12.00 uur in G1. U bent welkom met al uw digitale vragen. We helpen u graag. Wilt u graag geholpen worden en bent u niet in staat om naar het computercafé te komen, neem dan contact op met Laura Huibers. T: 0416 361 615.

### Valpreventiecheck

Op dinsdag 17 januari houdt Fysio Loon op Zand van 14.00 tot 17.00 uur een gratis valpreventiecheck in ruimte G1,2 in de Venloene. Zie het artikel verderop in het blad.

### Bridge, rikken, jokeren, vrij kaarten, bingo en sjoelen

Op maandag is het bridgen van 10.00 tot 12.00 uur in ruimte G1,2, de deelname is gratis. Bingo is op de eerste maandag van de maand vanaf 14.00 uur in G1-2. Op donderdag 12 en 19 januari is er in G1-2 een rik- en jokerconcours, het inschrijfgeld is € 2,-. De aanvangstijd is steeds 13.45 uur. De sjoelcompetitie is de derde woensdag 18 januari om 14.00 uur in G1-2.

### Fotoclub

Elke tweede maandag van de maand komen de leden om 14.00 uur bij elkaar in G1-2. Nieuwe leden zijn welkom. Informatie kunt u inwinnen bij Ulrich Geimer, E: ulrich@geimer.nl.

### Schilder- en tekengroepen

De bijeenkomsten zijn op woensdag van 09.30 tot 11.30 in G1-2. De ene week groep-1, de ander week groep-2. Nieuwe leden zijn welkom. Opgeven bij Harrie de Weert. E: hcmdeweert@online.nl.

### Line dance

Op donderdagmiddag dansen we in de grote zaal van de Wetering. U bent van harte welkom om een gratis proefles te volgen. Info: Karin Vermue M: 06 230 182 02 of E: eurostyle@wxs.nl.

### Bewegen voor senioren

Op dinsdag- en donderdagochtend zijn er verschillende groepen die in de grote zaal van De Wetering bewegen. Nieuwe leden zijn welkom. Voor informatie kunt u terecht bij Cock Dusee, E: cockdusee@home.nl.

### Tafeltennis

Op vrijdag wordt van 10.00 tot 11.00 uur door een enthousiast groepje mensen gespeeld in G3. Ad Leijtens is de contactpersoon. E: aleijtens@home.nl.

Fysio LOON OP ZAND

### Valpreventiecheck

Op dinsdagmiddag 17 januari aanstaande vindt er een valpreventiecheck plaats in de ruimte van de SeniorenVereniging in Venloene. Deze middag wordt georganiseerd door Fysio Loon op Zand samen met de SeniorenVereniging Loon op Zand. De middag duurt van 14.00 – 17.00 uur. Tijdens deze valpreventiecheck wordt u in 20 minuten getest op een aantal fysieke punten die mede kunnen bepalen of u een verhoogd risico loopt om te vallen. Ook zal fysiotherapeute Annelies Simons enkele vragen stel-

len over uw valgeschiedenis. Als blijkt dat u een verhoogd risico heeft om te vallen dan zal Annelies Simons u een paar mogelijkheden voorleggen om dit risico te verkleinen. Fysio Loon op Zand biedt bijvoorbeeld begeleid sporten aan, maar een individueel traject kan voor u ook zinvol zijn en de seniorenvereniging biedt verschillende activiteiten aan die voor u wellicht goed zijn om te gaan doen. Bij voldoende aanmeldingen gaat Fysio Loon op Zand een valpreventietraining aanbieden. Hierover wordt u op een ander moment nader geïnformeerd. Deze check is bedoeld voor iedereen van 50 jaar en ouder.

Aanmelden is noodzakelijk om te voorkomen dat u lang moet wachten. U kunt zich aanmelden via info@fysioloonopzand.nl of secretaris@kboloonopzand.nl. Ook kunt u Fysio Loon op Zand mailen met vragen of opmerkingen.

## Computerwerkgroep

De digitale wereld blijft zich vernieuwen en zorgt vaak voor nieuwe verrassingen. U moet telkens weer ontdekken hoe uw nieuwe smartphone of het vernieuwde programma op uw laptop nu weer werkt. Wilt u graag bijblijven dan is het belangrijk om u zich daarin te blijven verdiepen én wij helpen u hier graag mee. Kortom, heeft u een digitale vraag, al lijkt het iets onbenulligs, loop dan gerust binnen in ons computercafé. Wij zijn open op de tweede en vierde dinsdag van de maand telkens van 10.00 tot 12.00 uur in onze ruimte in Venloene. U wordt individueel geholpen en de toegang is gratis. Wilt u graag geholpen worden en bent u niet in staat om naar het computercafé te komen, neem dan contact op met Laura Huibers. Tel. 0416 361615.

## Android smartphone cursus

De meesten van u gebruiken al een smartphone. U maakt een foto, u kunt bellen en u gebruikt WhatsApp. Maar wat betekenen al die knopjes en venstertjes die soms ineens tevoorschijn komen? Welke apps zijn handig om te gebruiken en hoe installeert u ze? Hoe krijgt u overal verbinding met internet? Hoe kunt u zien wie er gebeld heeft? Waar vindt u al uw foto's en hoe verstuurt u ze? Wat kunt u nog meer doen met WhatsApp? Ga zo maar door.

Deze cursus is bedoeld voor iedereen die meer wil weten over de werking van de 'gewone' Android smartphone, dus niet de speciale smartphones voor ouderen, met alleen grote knoppen. Aan het eind van de cursus zult u met veel plezier en een stuk zelfverzekerder uw smartphone gebruiken. Bij deze cursus wordt gebruikt gemaakt van een uitgebreide handleiding, zodat u thuis alles in uw eigen tempo kunt teruglezen.
Informatie over de cursus: Startdatum: Vrijdag 10 februari Aantal lessen: 7 Data: vrijdagochtend 10 en 17 februari en 3, 10, 17, 24 en 31 maart. Tijd: 10.00 uur – 12.00 uur. Kosten: (inclusief koffie/thee): € 45,- voor leden van de SeniorenVereniging en € 55,00 voor niet-leden. Voor het uitgebreide cursusmateriaal betaalt u € 7,50.

U kunt zich voor deze cursus opgeven tot 3 februari bij Laura Huibers. E-mail naar lahui@home.nl of bel naar 0416 361615. □

## MIJ Bouw- en Timmerwerken

Bouwen met vertrouwen

**Uw specialist op het gebied van:**

*Kozijnen (vervanging / renovatie)
*Beglazing
*Ramen en Deuren
*Dakkapellen en Dakramen
*Gevelbekleding
*Erkers en Aanbouwen
*Serres en Veranda's
*Badkamers

Vraag vrijblijvend een offerte aan

Tel: 06-30 36 55 08
info@mijbouw.nl

Loon op Zand
www.mijbouw.nl

## Installatiebedrijf Pim Geimer

Loodgieters-, Verwarmings-, Installatie- en Dakwerkzaamheden

Loon op Zand
06-54992149

info@geimerinstallatie.nl
www.geimerinstallatie.nl

# Van de Schrijverkus

In de vorige Toren-editie introduceerde wij het eerste verhaal van de website [www.schrijverkus.nl](http://www.schrijverkus.nl).

### Wie zijn de Schrijverkus

De Schrijverkus, zeven dames en een heer, zeggen over zichzelf: “Stuk voor stuk schrijven we al jaren voor ons plezier over wat ons bezighoudt, opvalt en beroert. We inspireren elkaar, dagen elkaar uit en delen wat er op papier komt.”
Dat delen doen ze ook graag met Rond de Toren doen, zodat de lezers van dit blad er ook van kunnen genieten.

In deze editie het artikel **‘Voorspellingen’** van Ellie de Rijk.

## Voorspellingen

‘Ik ben benieuwd of we het droog houden vanmiddag,’ zei ik terloops. Ik pikte een terrasje met familie en keek naar de donkere wolken die zich boven ons hadden samengepakt. Het was geen vraag die ik stelde, maar toch voelden enkele mensen zich geroepen mij een antwoord te geven.

Ze pakten meteen hun mobieltje. Er werd fanatiek getikt, gescrold, getuurd en gediscussieerd. ‘Ik kan het hier niet zo snel zien op deze app,’ zei de een. ‘Nee joh, je moet niet op die app kijken, maar gewoon op Buienradar. Die is het meest betrouwbaar. En daar staat dat er hier de komende uren geen regen valt, kijk maar,’ zei de ander. Binnen de kortste keren buitelden de actuele weersvoorspellingen en de meningen over nut en bruikbaarheid van weerapps over elkaar heen. En zo gebeurde het dat de buienradar-fan bij hoog en bij laag volhield dat het bij ons droog zou blijven, terwijl de regen al vrolijk op het dak van de overkapping kletterde.

Ik moet aan dit voorval denken als ik op een zaterdagochtend naar Den Bosch wil. Een afspraak met vriendinnen. Zal ik met de fiets gaan? De lucht ziet er grijs en grauw uit en belooft niet al te veel moois. Ik staar besluiteloos naar buiten in een vergeefse poging het weer te peilen. Mijn man Henk neemt het heft in handen: ‘Buienradar zegt dat het de hele dag droog blijft. Pas tegen de avond gaat het regenen.’ Hij duwt het scherm van zijn laptop onder mijn neus. Ik hak de knoop door, pak mijn fiets en voor de zekerheid mijn regenpak, en ga welgemoed op weg.

Ik ben nog geen 500 meter van huis of de eerste druppels vallen. Niet hard, maar toch wel wat meer dan miezer. Geen nood, die paar druppels waaien snel over, denk ik, de positieve berichten van Buienradar nog vers in het geheugen. Gewoon doortrappen dus. Maar de voorspelling van Buienradar klopt voor geen meter. Als ik tien kilometer op de teller heb staan, regent het hard. Ingestopt in mijn regenpak buffel ik verder, door een striemende regen.

Van Henk krijg ik een meelevend appje: ‘Toch nog slecht weer gehad, vrees ik.’

Mijn vriendinnen begroeten me met: ‘Meid, wat zie je er lekker verfomfaaid uit.’ En tippen: ‘Je had op Motregenradar moeten kijken.’ Mijn voorzichtige gesputter ‘het was geen motregen,’ verdwijnt in een vrolijk gekwetter over Bossche cafeetjes waar je lekker koffie kunt drinken.

Na een gezellige lunch maak ik me om een uur of drie op om naar huis te fietsen, door de regen. Buienradar is vandaag echt van slag. Terwijl ik me in mijn regenbroek hijs, hoor ik een berichtje binnenkomen op mijn telefoon. Weer van Henk: ‘Met de auto is ook niet alles: ik sta met een lekke band.’

Oeps, arme Henk, wat zeur ik nou over regen. Een lekke band, ik moet er niet aan denken! Vreselijk. En het was mij waarschijnlijk overkomen als ik de auto had meegenomen. Ik kan precies voorspellen hoe het dan was gegaan. Dan zou ik hulpeloos langs de kant van de weg staan, starend naar een krik waarvan ik niet wist hoe ik die moest gebruiken terwijl ik koortsachtig nadenk welke hulptroepen ik kan inschakelen.

Opgelucht sluit ik mijn capuchon en rijd ik de regen in.

*Elli de Rijk*

## Hartelijk dank

Namens deze weg willen wij iedereen bedanken voor de warme en hartelijke felicitaties n.a.v. ons diamanten huwelijksfeest wat we in november hebben mogen vieren. De zee aan bloemen, kaartjes en een feestmiddag hebben deze dag voor ons tot een bijzondere en onvergetelijke dag gemaakt.

*Riny en Trees van Esch-Mulders*

www.woningopfrisser.nl

Woning ontruimen, opfrissen, veegschoon opleveren. 80% hergebruik inboedel, 20% recycling.
Respectvol/milieubewust ontzorgen.
Wij steunen verschillende goede doelen!
Voor info: Erik de Bont 0651294131
Tevens in- en verkoop vintage meubels!

## Winterviering OBS De Vlinderboom

Wat hebben ze hard gewerkt en gevierd, de leerlingen van basisschool De Vlinderboom. Op 22 december werd namelijk tijdens de winterviering van alles verkocht op de wintermarkt waar ouders, andere familieleden en vriendjes welkom waren. Groep 8 maakte kerstkaarten en kettinkjes en de kleuterklas had van gips kerstvormpjes gemaakt en versierd voor in de kerstboom. Zelf gemaakte kaarsen, kerststerren en

theelichthouders. Grootouders en ouders zijn met tassen vol en wat kleingeld minder naar huis gegaan want ieder kind wist precies te vertellen welke werkjes van hem of haar waren.
De kinderen hebben gezamenlijk bepaald naar welk goede doel de opbrengst van de

verkopen zou gaan en dat is Stichting Het Vergeten Kind. Deze stichting strijdt voor betere jeugdzorg en zorgt voor activiteiten voor de 'vergeten' kinderen die het thuis niet fijn hebben zodat ze gehoord worden en toch echt even gewoon kind kunnen zijn. Uiteraard was er op de markt ook van alles te drinken en te eten voor een kleine bijdrage in de donatiepot. In totaal is er € 575,- opgehaald!

Zoals het hoort bij een echte Vlinderboom viering is het podium in de aula niet lang leeg. Er werd gedanst, gesprongen en toneel gespeeld. De bezoekers konden rond neuzen bij de verschillende kraampjes die bemand werden door de kinderen, soms met begeleiding van een ouder. De soep, warme wafels en glühwein smaakten heerlijk en daar werd druk reclame voor gemaakt door de kinderen.

De wintermarkt werd vooraf gegaan door het traditionele winterdiner in de klas. Kinderen gekleed in rendiertruien, glitters en kerstman-onesies hebben samen kerstliedjes gezongen en gegeten van de zelf meegebrachte hapjes. Een mooie afsluiting van de eerste helft van het schooljaar en een gezellige start van de kerstvakantie.

*Redactie: Carine van Esch*
*Foto's: ingezonden door De Vlinderboom*

# Installatiebedrijf IJPELAAR

INTERGAS

NEFIT

Lijkpad 1
5175 ED Loon op Zand
T. 0416 363 112 / 06 215 113 75
mail@installatiebedrijfijpelaar.nl
www.installatiebedrijfijpelaar.nl

Loodgieterswerk

Centrale Verwarming

Dakbedekking

Zinkwerk

Service en Onderhoud

Totaalfinanciering

# Huski®
e-bikes

## Onze fietsenmaker staat voor u klaar!

ONDERHOUDSBEURT
Stads, kinder, race en MTB ☐ 49,95
E-bike ☐ 59,95

REMMEN
Rem of versnellingskast vervangen ☐ 15,00
Remblokken vervangen ☐ 15,00

BANDEN
Achterband vervangen ☐ 15,00
Voorband vervangen ☐ 12,50
Los wiel ☐ 10,00

VERLICHTING
Koplamp of achterlicht vervangen ☐ 10,00

KETTING
Spannen en smeren ☐ 15,00
Ketting + achtertandwiel vervangen ☐ 35,00

Uw fiets wordt bij ons volledig nagekeken, afgesteld, gesmeerd en gepoetst! Tevens kunt u gebruik maken van een gratis leenfiets of onze haal en brengservice.

Alle prijzen zijn exclusief onderdelen.

OPENINGSTIJDEN
Maandag op afspraak
Dinsdag 09.00 - 17.30
Woensdag 09.00 - 17.30
Donderdag 09.00 - 17.30
Vrijdag 09.00 - 17.30
Zaterdag 09.00 - 17.00

VERKOOP ■ ONDERHOUD ■ REPARATIE ■ LEASE ■ VERHUUR
De Hoogt 34 5175 AX Loon op Zand 0416 53 72 50 www.huski-ebikes.nl

# Veranderingen vanaf 1 januari

Ook nu weer werden per 1 januari de nodige veranderingen doorgevoerd rondom het inkomen, toeslagen, uitkeringen, nieuwe wetgeving en boetes. Een aantal van de meest belangrijkste veranderingen zetten wij voor u op een rij.

### Hoger minimumloon

Ieder jaar stijgen de minimumlonen. Maar soms gaat dit net even wat harder dan anders. Vanaf nu stijgen de minimumlonen namelijk met ruim 10 procent.

### Uitkeringsbedragen hoger

Het bedrag van een aantal uitkeringen is verhoogd. Het gaat om de Participatiewet, IOAW en IOAZ, AOW, ANW, Wajong, WW, WIA, WAO, Ziektewet en Toeslagenwet. Dit komt doordat deze uitkeringen gekoppeld zijn aan het wettelijk minimumloon.

### Zorgtoeslag extra hoog in 2023

De zorgtoeslag en de inkomensgrens gaan dit jaar extra omhoog. Zo kunnen mensen die tot € 38.500,- per jaar verdienen, en geen vermogen boven de € 127.582,- aan vermogen hebben, nu ook aanspraak maken op zorgtoeslag.

### Kosten paspoort en identiteitskaart

Heeft u, of uw (klein)kind, een nieuw paspoort of identiteitskaart nodig? Voor een paspoort betaalt u nu € 77,87 voor 18-plussers en € 58,89 voor wie nog geen 18 is.

Heeft u een identiteitskaart nodig? Dan betaalt u € 70,38 voor 18-plussers en € 37,99 voor iedereen onder de 18 jaar.

### AOW leeftijd stijgt

Omdat we gemiddeld steeds langer leven, gaat ook de AOW leeftijd omhoog. De pensioenleeftijd is dus gekoppeld aan onze levensverwachting. Elke 4,5 maand dat Nederlanders langer leven, gaat de pensioenleeftijd automatisch met 3 maanden omhoog.

### Basistarief inkomstenbelasting

Het basistarief in de inkomstenbelasting daalt. In 2022 was dit 37,07 procent, maar nu is dit 36,93 procent. Dit tarief geldt voor inkomens tot € 73.031,-. Hierdoor houden werkenden maximaal € 102,- meer over per jaar.

### Prijsplafond energie in 2023

Vanaf 1 januari hebben we een prijsplafond op energie voor alle huishoudens en andere kleinverbruikers. Voor gas zult u maximaal € 1,45 per kuub betalen tot een verbruik van 1.200 kuub.

Voor elektriciteit wordt het maximale tarief verlaagd tot € 0,40 per Kilowattuur (KWh) en het maximale verbruik verhoogd tot 2.900 kWh.

### Hypotheekrente aftrek omlaag

Heeft u een inkomen boven de € 73.031,-? Dan gaat de hypotheekrenteaftrek in 2023 voor u verder omlaag, van 40 procent naar 36,93 procent. Bij een lager inkomen heeft deze verandering geen invloed op uw aftrekposten.

### Subsidie voor 1 isolatiemaatregel

Woningeigenaren en verenigingen van eigenaren (VvE's) kunnen voortaan ook subsidie krijgen (15 procent) als zij maar 1 energiebesparende maatregel nemen. Voorheen was dit alleen mogelijk bij 2 of meer maatregelen. In dat geval kunt u nu 30 procent subsidie krijgen.

### Btw op zonnepanelen omlaag

Het btw-tarief op zonnepanelen gaat omlaag van 21% naar 0%. Dit hoeft u dus niet meer terug te vragen bij de Belastingdienst. Mits de zonnepanelen worden geïnstalleerd op woningen of bijgebouwen van een woning, zoals een schuur. □

## Kenderoptocht Theebuikenland

Beste Theebuiken en Theebuikerinnen,

Op vrijdag 17 februari is het zover: dan barst in ons dorp het carnaval los! Te beginnen met een fantastische optocht van onze leerlingen van de basisscholen in Theebuikenland. Om 08.45 uur zullen zij verzamelen bij De Wetering en door het dorpscentrum zal vervolgens een Kenderoptocht te zien zijn.

Rond 10.00 uur is de optocht afgelopen en zullen we het feest voortzetten in De Wetering met vertier voor de groepen 1 t/m 8. Voor deze optocht zijn wij nog op zoek naar vervoersmiddelen die in de optocht voor sfeer kunnen zorgen door mee te rijden met luide muziek. Wie-o-wie kan ons hierbij helpen of heeft de gouden tip? Laat het ons weten via: basisscholencarnaval-loonopzand@gmail.com

*Met carnavaleske groet,*
*de organisatie van*
*Carnaval basisscholen Loon op Zand*


**Van Gompel & van Loon**
**Specialisten in zonweringen, rolluiken en beveiliging.**

**www.vangompelzonweringen.nl**
**mail: info@vangompelzonweringen.nl**

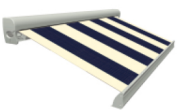

* Garagedeuren
* Terrasoverkappingen
* Inbraakbeveiliging
* Rolgordijnen jaloezieën
* Screens
* Horren

**Tel. 06-10161285**

## Goede voornemens

Het nieuwe jaar is net begonnen. Tijd voor goed voornemens is aangebroken. Mocht u dit nog niet hebben gedaan dan heb ik een tip voor u.

’s Avonds is het nu nog vroeg donker. De winter is net begonnen maar ook dit jaar hebben we weer een zomertijd. Tijd om er dan ’s avonds na het eten weer op uit te gaan. Dan heb ik een tip, of een goed voornemen voor u. Help de Hartstichting en wordt collectant. De collecteweek zal zijn van 9 t/m 15 april.

Na een paar jaar niet te hebben kunnen collecteren, gaan we dit jaar weer langs de deur. U kunt zich als collectant aanmelden bij bschleiffert@ziggo.nl. U bent van harte welkom! □

## Heel erg bedankt!

De Toren-redactie mocht ook nu weer de nodige welgemeende nieuwjaarswensen lezen. Erg bedankt hiervoor: altijd weer leuk om deze te mogen ontvangen!

*Zet een cursus hulpverlening op je to-do lijstje voor 2023!*

## Houd jij van gezelligheid in ons dorp?

EHBO-vereniging
Sint Rafaël

Een nieuw jaar begint bij velen vaak met een lijstje met wat we dit jaar allemaal willen gaan doen. Meer sporten? Stoppen met roken? Denk ook eens aan een cursus hulpverlening! De redenen tot het volgen van de cursus kan uiteenlopen van het beter kunnen helpen bij ongelukjes in en om het huis of omdat het goed is om deze op zak te hebben voor activiteiten op het werk of bij het vrijwilligerswerk.

### Kom jij onze vereniging versterken?

Maar ook bij veel evenementen in en om ons dorp is EHBO-hulpverlening gewenst of zelfs verplicht. De leden van Sint Rafaël zetten zich in om hierbij te ondersteunen. Kom jij bij onze vereniging en sta jij met ons samen paraat bij de evenementen die ons dorp zo gezellig maken?

### Cursussen en herhalingslessen

Kijk op onze website www.ehbo-loonop-zand.nl of bij de agenda achter in deze Rond de Toren voor het actuele aanbod aan herhalingslessen, die je moet volgen om je EHBO-diploma en Reanimatie en AED-certificaat geldig te houden.
Nog geen diploma of certificaat en heb je wel interesse? Houd de Toren en onze website in de gaten voor nieuwe cursussen of neem contact op met info@ehbo-loonop-zand.nl.

Onze vereniging bestaat geheel uit vrijwilligers en we zetten ons met hart en ziel in voor datgene waar ons dorp EHBO-geschoolde mensen voor nodig heeft. Met mensen samenwerken voor mensen, het is een geweldige en dankbare taak om te mogen vervullen! □

*Schilder voor binnen en buiten met ruime ervaring.*

*Vraag vrijblijvend advies!*

Mail: mdebruin357@gmail.com
Mobiel: 06-20531907

## Winterwandeling met Stichting de Educatieve Boerderij - zondag 5 feb

De winter hoeft niet allemaal kommer en kwel te zijn. Het landschap komt tijdens de koudere maanden op een heel andere manier tot leven; ijskoud gras, bevroren bomen en bevroren sloten en plassen. Ook al zou het onvoorspelbare weer je kunnen verleiden om op de bank te kruipen met een afhaalmaaltijd om de hele dag TV te kijken, we kunnen garanderen dat eropuit gaan om het meeste uit de natuurlijke wereld te halen, een stuk beter zal aanvoelen.

Vergezel onze gidsen Wim Kroot en Sjoerd Baarda op een winterwandeling van circa 10 km welke je leidt door de fraaie omgeving van Loon op Zand en het Tilburgse Noorderbos.

Start van de wandeling is bij de Educatieve Boerderij, Moleneind 29 Loon op Zand om 10.00 uur. Halverwege de wandeling stoppen we voor een drankje en iets lekkers.
Kosten bedragen € 5,- per persoon inclusief een welverdiende versnapering. Zorg ervoor dat je geschikt schoeisel draagt! Je hoeft je vooraf niet aan te melden. □

Joan's
Naald & Draad
Kledingreparatie

**Een gat in je mooie jas? De rits van je broek kapot? Of is je jurk toch nét iets te groot? Geen probleem! Ik los het graag voor je op.**

Openingstijden:
ma/di/do van 10.00 tot 17.00 uur,
van 18.30 tot 20.30 uur en op afspraak.

Willibrordusstraat 93 - Loon op Zand
06-19778187. **Zie ook:** www.joanskledingreparatie.nl

## Zinloze vernielzucht

Ondanks dat de afvalbak preventief met een klep afgesloten was, lukte het iemand tijdens oudejaarsnacht toch om een afvalbak op het speelveld Scorpius/Gildeweg op te blazen.
Aan de onderkant was de afvalbak opengescheurd en de binnenbak lag zo'n 20 meter verderop. Typisch een daad van zinloze vernielzucht. (*Foto: Ruud Peters*)

LOCKFIX
**www.lockfix.nl**
**mail: info@lockfix.nl**

Professionals in sluitwerk en montage

* **Inbraakbeveiliging**
* **Professionele montage**
* **Snel uw driepuntsluiting gemonteerd**
* **Openen van uw deur**
* **Alle merken sluitwerk**

POLITIE KEURMERK VEILIG WONEN SKG

**Tel. 06-10161285**

*Ga mee op expeditie!*

# Training werven nieuwe vrijwilligers

Wil jouw vereniging/organisatie aan de slag met het werven van een nieuwe doelgroep vrijwilligers? Dan is de training 'Expeditie nieuwe gezichten' echt wat voor jullie. Je leert er alles over het werven van nieuwe doelgroepen.

Het is een methode om naast de gebaande paden op zoek te gaan naar die doelgroep die jij in jouw organisatie zo graag wilt betrekken.

**De expeditie start in maart 2023 en bestaat uit:**

- een startbijeenkomst met andere organisaties
- Jam Cultures spel
- begeleidingsmomenten met de vrijwilligerscoördinator
- afsluitbijeenkomst

**Ga mee op expeditie!**

Ga mee op expeditie en ontdek hoe jij vrijwilligers kan werven voor jouw organisatie! Er is plaats voor vijf organisaties.
Meld je aan via:
www.loonopzandvoorelkaar.nl/expeditie.

Heb je een vraag, neem dan contact op met vrijwilligerscoördinator Petra van Tilborg via T: 0416-289189 of
info@loonopzandvoorelkaar.nl □

Loei goeie opvang bij:
Gastouderbureau Bontekoe
Met een diploma in de zorg, de kinderopvang of het onderwijs, help ik je zo op weg naar jouw droombaan als gastouder!
Kerkstraat 5, Tel: 0416-532321
www.kinderopvangbrabant.nl

***Op zoek naar ouderwets lekker***

***worstenbrood, brood, broodjes***

***en ander lekkers van de bakker?***

**10 worstenbroodjes**

**+**

**4 Appelkanjers**

**€ 15,00**

**Aanbieding geldig**
**Van vrijdag 13 t/m donderdag 19 januari**

**10 worstenbroodjes**

**+**

**4 Gevulde bolussen**

**€ 15,00**

**Aanbieding geldig**
**Van vrijdag 20 t/m donderdag 26 januari**

Willie's worstenbrood
Molenhoefstraat, 14 Udenhout
013-511 0704

www.williesworstenbrood.nl
@williesworstenbrood

MASSAGEPRAKTIJK KELLY OERLEMANS
www.massagepraktijk-kellyoerlemans.nl
06 20 86 06 24

Vol smaak en vermaak!

DE FINANCIËN
pannenkoekenrestaurant

**Tel: 0416-361386** **Mail: info@definancien.nl** **Web: definancien.nl**

*R-Newt, het kinder- en jongerenwerk van ContourdeTwern, breidt verder uit*

# Floor van Berkel benoemd tot directeur R-Newt

Vanaf 1 januari 2023 breidt kinder- en jongerenwerk R-Newt, onderdeel van ContourdeTwern, uit met een nieuwe directeur, twee managers en een teamleider voor de regiogemeenten. Floor van Berkel, nu nog manager van R-Newt, wordt de nieuwe directeur. Bas de Gruijter gaat in de gemeenten Boxtel, Loon op Zand, Dongen, Heusden, Hilvarenbeek, Oisterwijk en de ABG-gemeenten aan de slag als teamleider. In vrijwel het hele werk-gebied van ContourdeTwern komt zo de expertise van R-Newt tot wasdom, terwijl het kinder- en jongerenwerk ook goed is aangehaakt op het lokale sociaal werk en de lokale samenwerkingspartners. Bas gaat er als team-leider voor zorgen dat de expertise van de R-Newt-medewerkers in de regio optimaal wordt benut en ontwikkeld. Hij doet dit in nauwe samenspraak met de managers van ContourdeTwern in deze gemeenten.

## Onderdeel ContoudeTwern

Gon Mevis, directeur|bestuurder bij ContourdeTwern, waar R-Newt onderdeel van is: “Om het succes van het kinder- en jongerenwerk van R-Newt te borgen én om ruimte te geven aan een verdere ontwikkeling, is besloten de organisatievorm te wijzigen. De organisatie komt nu onder aansturing van een directeur, Floor van Berkel, die een mooie vervolgstap maakt in het bouwproces van R-Newt. Floor is een zeer ervaren manager wier nieuwe rol naadloos aansluit op de aanjagende rol die ze de afgelopen jaren als manager heeft vervuld. Met Bas krijgen we een zeer bedreven jongerenwerker die als teamleider de opdrachten in onze regiogemeenten integraal gaat aansturen en realiseren. We zijn ontzettend blij dat we al deze expertise komende periode voor R-Newt kunnen blijven inzetten.

## Nieuwe directeur R-Newt

Floor van Berkel, directeur R-Newt vanaf 1 januari 2023: “We zien dat R-Newt en de positie van het kinder- en jongerenwerk zich de afgelopen jaren heel succesvol hebben ontwikkeld. Er zijn veel opdrachten van gemeenten, van de landelijke overheid en van organisaties die R-Newt inhuren voor deskundigheidsbevordering. Er wordt aan onderzoek gedaan, in landelijk en Europees verband. Ik verheug me erop samen met strategische partners als jeugdzorg, veiligheid en onderwijs onze expertise te kunnen uitbouwen ten behoeve van het vergroten van de kansen voor kinderen en jongeren. Want daar is het uiteindelijk om te doen: het vergroten van het perspectief voor alle jeugd. Ook met de trainingspoot en het expertisecentrumonderdeel van R-Newt gaan we onze vleugels nog verder uitslaan.”

## Over R-Newt

Talentontwikkeling en de positieve insteek zijn belsngrijk. We zijn actief en aanwezig in de leefwereld van jongeren en kinderen en pakken problemen preventief aan. We werken vanuit presentie en zijn letterlijk daar waar jongeren zijn. Het present werken klinkt relatief simpel, maar R-Newt is uniek in haar bereik: we vinden jongeren in hun eigen leefwereld: op straat, online, op school. Zo helpen we mee aan meer veiligheid op straat. □

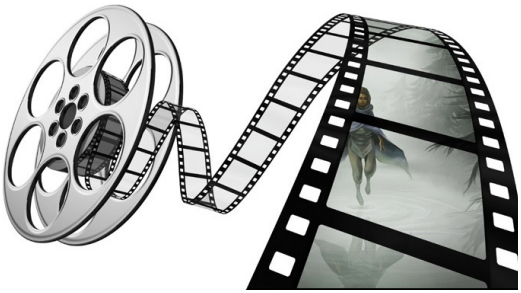

## Het Filmhuis van de SeniorenVereniging Loon op Zand

Ook in 2023 draaien we voor alle inwoners van Loon op Zand weer enkele interessante films. Iedereen, jong, oud, ouder, de oudsten, zijn op vrijdagmiddag van harte welkom in de verwarmde ruimte van de SeniorenVereniging in Venloene. We starten altijd om precies 14.00 uur. De entree blijft twee euro, de inflatie heeft op ons geen vat. In de pauze schenken we een warme kop koffie of thee.

De volgorde van de aangekondigde films is enigszins veranderd. Een van de films is niet direct leverbaar; daarom verplaatsen we deze naar de laatste draaidag van dit seizoen. Het programma ziet er zó uit:

- 13 januari: It's complicated
- 27 januari: Little Women
- 10 februari: Forrest Gump
- 3 maart: Out of Africa
- 24 maart: The Gods must be Crazy.

### Vrijdag 13 januari 14.00 uur: It's complicated

*It's Complicated* is de nieuwste film van Nancy Meyers, die we toch wel de onbetwiste koningin van de bejaardenliefde mogen noemen. Meyers is hiermee één van de weinigen in Hollywood die de romantische komedie met ouderen aandurft. En dat maakt haar films ook direct aantrekkelijk, want helemaal ingeburgerd in de filmwereld is dit gegeven zeker nog niet. Het verhaal draait dit keer om Jake en Jane die na een lang huwelijk gescheiden zijn en nu al tien jaar los van elkaar door het leven gaan. Jake is hertrouwd met het jonge grietje met wie hij tijdens zijn huwelijk al een affaire had en Jane doet verwoede pogingen het verleden achter zich te laten maar heeft het hier niet makkelijk mee. Als de twee elkaar treffen in een hotelbar raken ze aan de praat en na een aantal flessen sterke drank belanden ze in bed.

Het is het begin van een affaire waarmee vooral Jake zich prima vermaakt. Hij grijpt de dronken nacht dan ook aan om hun relatie weer op te pakken, terwijl Jane, zichzelf opvretend door schuldgevoel, hier nog heel veel moeite mee heeft.

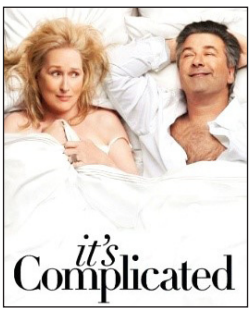


Het grootste probleem van een romantische komedie met overspel als uitgangspunt is dat je de personages nog zo aardig kunt maken, écht sympathiek worden ze nooit. Zo is de nieuwe vrouw van Jake een eendimensionale trut en de nieuwe vlam van Jane ongelofelijk saai en degelijk. Verder hebben Jake en Jane samen drie heel schattige kinderen, die ondanks hun leeftijd nog telkens volschieten als de scheiding van tien jaar terug ter sprake komt.

### Vrijdag 27 januari 14.00 uur: Little Women

De roman 'Little Women' van Louisa May Alcott prikkelt al ruim honderd jaar lang de fantasie van filmmakers. Het verhaal, dat draait om vier zussen die hun artistieke talenten proberen te ontplooien ten tijde van de Amerikaanse Burgeroorlog, werd al verschillende malen verfilmd, maar nog nooit zo treffend als nu. Na het sterk ontvan-

gen *Lady Bird* levert regisseuse Greta Gerwig wederom een feministische krachttoer af, die aan alle kanten bruist van de levenslust. *Little Women* is een allesbehalve stijf en ouderwets kostuumdrama.
De klassieke roman van Louisa May Alcott valt uiteen in twee afzonderlijke tijdsvakken, waarin respectievelijk de jeugd en de volwassenheid van de zussen Jo, Amy, Beth en Meg March centraal staan. Gerwig blijft de inhoud van dit verhaal trouw, maar kiest gelukkig niet voor dezelfde, voorspelbare opzet van het boek. Ze verknipt de twee tijdslijnen en husselt ze door elkaar, waardoor een verhaalstructuur ontstaat die eigenlijk veel spannender is. Want gaandeweg wordt pas duidelijk hoe het verleden precies van invloed is op het heden.

Hoewel het verhaal zich afspeelt in de negentiende eeuw, voelt *Little Women* vaak verrassend eigentijds aan. Dat komt vooral doordat de traditionele rolverdeling tussen mannen en vrouwen op de schop gaat. Waar de vrouwen met hun vurige ambities de stuwende kracht van dit relaas vormen, staan de mannen slechts als toeschouwer of wanhopige 'love interest' aan de zijlijn. En toch is het onvermijdelijk dat ook de zussen tijdens het afleggen van hun ambitieuze levenspad tegen door seksisme bepaalde grenzen aanlopen.

Vooral Jo is dat hokjesdenken spuugzat. Ze heeft geen enkele interesse om met een rijke man te trouwen, maar wil bovenal onafhankelijk zijn en een eigen roman publiceren - zelfs als dat betekent dat ze eenzaam en straatarm eindigt. Zus Amy is daarentegen veel sneller bereid om haar dromen op te geven in ruil voor zekerheid en welstand. Het zijn dit soort tegenstellingen waaraan het subtiele drama in *Little Women* zijn kracht ontleent. Geleidelijk lost het bindmiddel tussen de zussen op in de stroom van de tijd, waarna ieder haar eigen pad kiest en verschillende lotsbestemmingen als vanzelf zichtbaar worden.

*De Filmcommissie: Henk Schellekens, Johan Bungener en Piet van Riel*

BOUWBEDRIJF OERLEMANS
NIEUWBOUW VERBOUW RENOVATIE
UDENHOUT 013-8221486 BOUWBEDRIJFOERLEMANS.NL

Van Venrooij
INTERIEURBOUW

Van Venrooij interieurbouw BV
Hoge Steenweg 17
5175 AG Loon op Zand
T 0416 365505
www.vanvenrooij-interieurbouw.nl
info@vanvenrooij-interieurbouw.nl

W. VAN EIJNDHOVEN
Schilderwerken

**T:** 06 57 54 55 89 **E:** info@wvaneijndhoven.nl

DENNIS VAN STIPHOUT
Onderhoud en schilderservice

T: 06 12 99 72 40 E: info@dennis-stiphout.nl

Voor al uw schilderwerken

# Project BurgerZonnepark Vloeivelden Loon op Zand gaat door!

Vrijdag 16 december werd financial close voor de bouw en exploitatie van het zonnepark bereikt. Een belangrijk moment waar maandenlang door teams van ECLoZ | om en Klimaatfonds Nederland intensief en samen met veel externe partijen naar toe is gewerkt.

Een belangrijk moment voor onze gemeenschap. Vanuit dit zonnepark zal jaarlijks 9.700 MWh duurzame stroom worden opwekken; vergelijkbaar met het jaarlijks elektriciteitsverbruik van 3000 huishoudens. Voor ECLoZ zijn duurzaamheid, 50% burgerparticipatie en een voor ieder rendabel project belangrijke uitgangspunten. Voor de burgerparticipatie is een speciale vennootschap opgericht, BurgerZonnepark Vloeivelden Loon op Zand BV (BZV).
BZV en Klimaatfonds Nederland hebben in het zonnepark ieder 50% van de eigendom, de zeggenschap en van de opbrengsten.

## Brede deelname uit gemeente en regio

Door ruim 300 inwoners uit de gemeente en de regio werd ingeschreven op de uitgeschreven obligatielening. Daarmee is brede deelname, een belangrijk doel voor de coöperatie, bereikt. De 50% burgerparticipatie kan hiermee worden ingevuld. De inleg op de obligatielening wordt door BZV gebruikt voor de realisering van het zonnepark. Hiervoor is door inschrijvers ruim anderhalf maal de benodigde som aan gelden beschikbaar gesteld.

De obligaties worden nu toegewezen aan inschrijvers, zij ontvangen hiervan binnenkort bericht. Om inschrijvers uit gemeente en regio zo optimaal mogelijk te laten deelnemen, heeft BZV besloten het totaal van de obligatielening te verhogen van € 700.000,- naar € 815.500,-.

## Start van productie zonnepark april/mei 2023

De bouw van het zonnepark gaat – ‘ijs en weder dienende” – in februari a.s. van start en er wordt gewerkt aan start stroomproductie in april/mei 2023 en een feestelijke opening in de nazomer 2023. □

TANDPROTHETISCHE
praktijk **R.N. LAMP**

Oranjeplein 22
5175 BE Loon Op Zand
0416 - 36 38 27
www.praktijklamp.nl

Na 18.00 uur
**06 - 34 24 71 04**

**Lid ONT**

**Gebitsprothese?**
**Tandprothetische praktijk R.N. Lamp**

**Zit uw gebitsprothese los of bent u toe aan een nieuwe gebitsprothese?**
Met passie en professionaliteit meet en maak ik uw gebitsprothese.

**Verder kunt u bij mij terecht voor**
- Correcties aan de gebitsprothese (reparaties en rebasingen) klaar terwijl u wacht!
- Vervaardiging van de overkappingsprothese op implantaten (klikgebit)
- Gratis advies

Uw zorgverzekering vergoedt minimaal 75% van de kosten. In mijn praktijk werk ik nauw samen met tandartsen, implantologen en mondhygiënisten. Maak geheel vrijblijvend een afspraak.

**openingstijden: maandag t/m vrijdag van 09.30 tot 17.00 uur.**

**PASTORIE H.WILLIBRORD**
Pastoor P. Luijckx, tel. 361215 of 06-48919633, Oranjeplein 1, 5175 BE Loon op Zand
website: parochiewillibrord.nl.

**WIJKTEAM Loon op Zand 'Samenwerkenaandewijk'**
Wijkcoördinator René Pagie, tel: 06-46605515.
Inloopspreekuur: dinsdag en donderdag van 9.00 tot 10.30 uur in het Thebegebouw, Doelen 2.
Postadres: De Venloene, brievenbus nr. 9.

**PRIKPOST - Diagnovum**
Thebe Loon op Zand Doelen 2
maandag t/m vrijdag van 8.00 tot 9.30 uur.
www.diagnovum.nl of bel 013-5393636.

**FARENT SOCIAAL WERK**
Doelen 2, 5175 CP Loon op Zand
Tel: 088-0237500
website: www.farent.nl
e-mail: teamloonopzand@farent.nl
Inloopspreekuur di en do van 11.00 tot 12.00 uur

**CONTOURDETWERN LOON OP ZAND**
Organisatie voor maatschappelijke diensten
Monseigneur Völkerstraat 3, Kaatsheuvel
Tel: 280280, e-mail: info@contourdetwern.nl
website: www.contourdetwern.nl

**THEBE**
Wijkverpleging, begeleiding, voeding en dieet, thuiszorgwinkel en personenalarmering.
Lage Witsiebaan 2a, Tilburg. Voor alle diensten dag en nacht bereikbaar tel. 0900-8122,
e-mail: info@thebe.nl. Internet: www.thebe.nl.
Buurtteam Thebe Loon op Zand/De Moer,
24 uur per dag bereikbaar op 088-1176814.

**LUNAVI KRAAMZORG (voorheen Thebe)**
Prof. Cobbenhagenlaan 45, 5037 DB Tilburg
tel: 013-3032500 - website: www.lunavi.nl.

**MOEDERS VOOR MOEDERS**
Ingrid IJpelaar-de Bock, Brahmspark 18,
5151 LM Waalwijk, tel. 375555.
e-mail: ingridijpelaar@hotmail.com
website: moedersvoormoeders.nl.

**OSTEOPAAT SOFIE ROELANDT**
Kloosterstraat 14, 5175 BJ Loon op Zand
telefoon: 06-27841761
website: www.osteopaat-sofie.nl.

**OSTEOPATHIE SENS LOON OP ZAND**
Oranjeplein 21, 5175 BE, 763000.

**FYSIOTHERAPEUTEN**
**Maatschap Fysiotherapie Loon op Zand**
Kloosterstraat 37, 5175 BH Loon op Zand,
tel. 361248, e-mail: info@fysioloonopzand.nl,
website: www.fysioloonopzand.nl.

**SENS FYSIOTHERAPIE**
Oranjeplein 21, tel. 763000 of 06-31796983
jori@sensgezondheidszorg.nl
www.sensgezondheidszorg.nl.

**FYSIOTHERAPIE DE HOOGT**
Hoge Steenweg 45, 5175 AG Loon op Zand
Telefoon: 853526 of 06-57936269.
e-mail: info@fysiotherapiedehoogt.nl
website: www.fysiotherapiedehoogt.nl.

**LOGOPEDIE LOON OP ZAND**
Oranjeplein 21, tel. 06-44452344
e-mail: info@logopedieloonopzand.nl
website: www.logopedieloonopzand.nl.

**KINDEROPVANG MIDDEN BRABANT**
website: www.kinderopvangmb.nl
e-mail: info@kinderopvangmb.nl, tel: 278472.

**GASTOUDERBUREAU BONTEKOE**
**Gespecialiseerd in gastouderopvang**
Kerkstraat 5, 5175 BA Loon op Zand.
Tel. 532321 of 0648-948933,
website: www.kinderopvangbrabant.nl,
E-mail: bontekoe@kinderopvangbrabant.nl.

**KINDERDAGVERBLIJF en BSO BUITENLUST**
Kinderopvang op de boerderij
Blauwloop 3, 5175 PK Loon op Zand
www.kinderopvangbuitenlust.nl, 06-11620263.
Open op werkdagen van 7.15-18.15 uur.

**SENIORENVERENIGING LOON OP ZAND**
Secretariaat: Jan Hertogh, tel: 362347
Kloosterstraat 50, 5175 BJ Loon op Zand
e-mail: secretaris@kboloonopzand.nl.
website: www.kbo-brabant.nl.

**KUNST LOON OP ZAND**
secretaris: Ingrid Dusee-van Iersel, 06-21828300.
e-mail: kunstloonopzand@gmail.com.

**EHBO-VERENIGING ST. RAFAËL**
secretaris: Dana Pollaert-Veltman
e-mail: secretariaat@ehbo-loonopzand.nl
website: www.ehbo-loonopzand.nl.

**DE BOEKENBANK IN 'T BENKSKE**
Kerkstraat 5. Open op ma t/m vr 12.00-14.00 uur, op zaterdag gesloten en er is nog steeds een inname stop.

**POSTKANTOOR** (in **PLUS**, Oranjeplein 47) Ma t/m wo: 8-19 uur. Do en vr: 8-20 uur. Za: 8-18 uur. Zondag: 11-17 uur.

**KLUSSEN- en DIENSTEN CENTRALE**
Schotsestraat 4c, Kaatsheuvel, tel: 531573. Open: ma t/m do van 9.30 tot 12.00 uur. Aanvragen: via e-mail: kdc@loonopzand.nl en via onze website: www.kdc-loz.nl.

**REPAIR CAFÉ LOON OP ZAND**
Elke 3e dinsdag van de maand in De Wetering van 19.00 tot 21.00 uur.

**BIBLIOTHEEK MIDDEN-BRABANT**
De Wetering, tel. 363868. Maandag, woensdag en vrijdag van 12.30-17.00 uur. Dinsdag en donderdag van 10.00-12.00 uur. Zaterdag en zondag gesloten. Inleveren via buitenbrievenbus.

**MUZIEKVERENIGING CONCORDIA**
Repetities drumfanfare elke dinsdag van 19.30 tot 22.00 uur in Jongerencentrum De Kuip.

**VOLLEYBALCLUB SET-UP**
Trainingsavonden op woensdagavond voor de herencompetitie en recreanten in De Wetering. info: www.vvsetup.nl of info@vvsetup.nl.

**SCOUTING PASTOOR SIMONS GROEP**
Klokkenlaan 44. Voor info: www.scoutingpsg.nl.
**Info of aanmelden:** info@scouting@psg.nl.

**VERKEERSREGELAARSTEAM Loon op Zand**
Secretaris Wil Oerlemans, tel: 757259.
e-mail: vkr.team.loonopzand@gmail.com.

**BASISSCHOOL DE VLINDERBOOM**
Directie: Hilde van Kempen.
Tamboerstraat 1, 5175 TE Loon op Zand,
mail: info.devlinderboom@stichtingbravoo.nl,
tel: 363432, website: www.devlinderboom.nl.

**BASISSCHOOL DE LAGE WEIJKENS**
Directeur: Linda Benders.
Doelen 1, 5175 CP Loon op Zand,
tel: 361594, e-mail: info@delageweijkens.nl.

**BASISSCHOOL DE BLOKKENDOOS**
Directeur: Ed Verhage a.i.
Ecliptica 26, 5175 XJ Loon op Zand, tel: 362335,
e-mail: infodeblokkendoos@leerrijk.nl,
website: www.bsdeblokkendoos.nl.

**BILJARTEN** voor leden **BV De Vriendenkring** iedere maandag, dinsdag, donderdag en vrijdag van 13.00-17.00 uur bij Cafetaria Lily in de Kloosterstraat.

**SENIOREN BILJARTVERENIGING (55+)**
Biljarten op maan-, dins-, donder- en vrijdag van 13.00-17.00 uur in De Wetering.
Aanmelden bij: J. Kroot, tel: 06-53665385.

**BILJARTVERENIGING L.B.V.**
Iedere maandagavond van 19.30 tot 24.00 uur in De Wetering. Nieuwe leden zijn altijd welkom!

**BRIDGECLUB LOON OP ZAND**
Secretaris: Lia Vissere, tel: 013-7858698,
e-mail: secretariaatbcloonopzand@gmail.com
Maandag- en dinsdagavond en woensdagmiddag van 13.15 tot 16.30 uur in Café Lily.

**BUURTPREVENTIETEAM 'OUD LOON'**
Info: www.oudloon.nl
e-mail: melden@oudloon.nl.

**BUURT PREVENTIETEAM MOLENWIJK**
Postadres: brievenbus hal Basisschool De Blokkendoos, e-mail: via: www.bptmolenwijk.nl.

**POPKOOR UNDERCOVER**
Rep: woensdag van 20.00-22.30 uur in De Wetering. e-mail: info@popkoorundercover.nl
website: www.popkoorundercover.nl.

**OVERDAGKOOR STUIFZAND (dames)**
Repetitie woensdag 10.00-12.00 't Maoske.
Info: Wilma van der Sanden, tel: 0416-362625.

**LIEDERTAFEL ECHO DER DUINEN**
Info: Bert Jansen, e-mail:
bert.jansen1949@gmail.com, tel: 06-51235971.

**GEZELLIGHEIDSKOOR VITAMINE-C**
Repetitie op donderdag bij De Kuip van 20.00 tot 22.00 uur. Aanmelden via de site of tel. 363456 of info@koorvitaminec.nl.

**ZANGGROEP KWINT**
Wij zijn een popkoor en repeteren elke donderdag van 20.00-22.30 uur in OBS de Vlinderboom. Voor meer info zie: www.zanggroepkwint.nl.

**STICHTING MUZIEKOPLEIDING L.o.Z.**
Voor informatie: Bernadette Essers-Jacobs,
tel. 363235 of bernadette_essers@hotmail.com.

**GEZELLIGHEIDSBAND HOPELOONS**
Rep: dinsdag in De Kiosk van 20.30 tot 22.30 uur.
Info: Dorien Huinink dorienhuinink@home.nl,
06-16068648 of website: www.hopeloons.nl.

**DE ZONNEBLOEM LOON OP ZAND/DE MOER**
Secretaris: Mevr. Hennie Ligtvoet, 06-37281946,
Tuinstraat 22, 5175 CR Loon op Zand.
e-mail: h.ligtvoet@home.nl.

**SOS TELEFONISCHE HULPDIENST**
Altijd bereikbaar voor een gesprek van mens tot mens 0900-0767.

**PARKINSONCAFÉ MIDDEN-BRABANT**
Iedere 4e woensdag van de maand open van 13.30-16.30 uur in De Druiventros, Bosscheweg 11 te Berkel-Enschot.

**JEU DE BOULES COCHONNETCLUB**
Accommodatie: Sportpark 'De Klokkenberg', Info: www.cochonnetclub.nl. Dinsdag clubavond. Vrij boulen voor iedereen: woensdag vanaf 13.30 uur en zondag vanaf 10.30 uur.

**HEEMKUNDEKRING LOON OP 'T SANDT**
Zaal De Kletterenhoef, Klokkenlaan 44.
Secretaris: Mevr. Marij Kruitwagen-Geukers
Ecliptica 66, 5175 XK Loon op Zand
Tel: 06-10114684, e-mail:
sercretaris@heemkundekringloonoptsandt.nl.
website: heemkundekringloonoptsandt.nl.

**DE WETERING**
Weteringplein 1, Loon op Zand, tel. 363736.

**DE GEHEUGENWERKPLAATS**
Voor mensen met geheugenproblemen.
Website: www.geheugenwerkplaats.nl.
Tel: 06-13085892, info@geheugenwerkplaats.nl.

**GYMNASTIEKVERENIGING KGV**
Trainingstijden sporthal De Werft, Kaatsheuvel.
zaterdag 9.00 - 11.45 uur vanaf 3,5 jaar;
donderdag 18.00 - 20.30 uur vanaf 8 jaar.
Website: www.kgvkaatsheuvel.com.

**MAHJONGCLUB DE VIER WINDEN**
1e en 3e woensdag van de maand clubcompetitie bij Cafetaria Lily aan de Kloosterstraat 25.
website: www.mahjongclubdevierwinden.nl.

**TENNISVERENIGING LOON OP ZAND**
website: www.tennisloz.nl.

**DIERENAMBULANCE**: 013-5420055.

## AANLEVEREN VAN KOPIJ

Tijdig via ons e-mailadres:
**info@ronddetoren.nl**.

## TORENTJES

'Torentjes', géén bedrijfsmatige advertenties, tekst tijdig aanleveren (zie data hieronder) via ons e-mailadres:
**info@ronddetoren.nl**. Torentjes bestaan uit maximaal 35 woorden in platte tekst. Kosten: €7,50 te voldoen door overboeking naar bankrek.: **NL80 RABO 0129793442** t.n.v. Stichting Rond de Toren o.v.v. 'Torentje en editienummer'.

### Overige advertenties

Voor alle overige advertenties gelden de tarieven die u op onze website:
**www.ronddetoren.nl** onder 'Advertenties' kunt inzien.

### Sociale torentjes

Sociale 'torentjes' (bedankt, gevonden, verloren) zijn gratis en kunnen aangeleverd worden zoals hierboven is aangegeven.

## Uitgaven Rond de Toren komende periode

In dit overzicht zijn de Rond de Toren-edities opgenomen, die in de komende periode zullen uitkomen. Voor een vlotte afhandeling is het nodig de inleverdata van de kopij strikt aan te houden. Data onder voorbehoud. Wijzigingen worden tijdig aangegeven.

| **2023** | **Uiterste inleverdatum kopij** |
|---|---|
| Nr. 2 verschijnt op 25 januari | 17 januari vóór 19.00 uur |
| Nr. 3 verschijnt op 15 februari | 7 februari vóór 19.00 uur |
| Nr. 4 verschijnt op 8 maart | 28 februari vóór 19.00 uur |
| Nr. 5 verschijnt op 22 maart | 14 maart vóór 19.00 uur |
| Nr. 6 verschijnt op 5 april | 28 maart vóór 19.00 uur |

**Advertenties** (behalve sociale 'Torentjes') moeten 24 uur eerder zijn aangeleverd.

# AGENDA

Voor gratis opname van uw berichten in deze agenda kunt u een e-mail sturen naar: info@ronddetoren.nl.

## Januari 2023

**11** Bibliotheek Loon op Zand: voorleesopa Ruud vertelt verhaaltjes van 15.00 tot 15.30 uur. Gratis.

**13** Het Filmhuis in Venloene om 14.00 uur: The Gods must be crazy.

**17** Repair Café Loon op Zand van 19.00-21.00 uur in De Wetering.

**20** Nico Schut rik- en jokerconcours 2022/2023 bij v.v. Uno Animo.

**22** Sophia's Vereniging Nieuwjaarsconcert in De Wetering om 14.00 uur.

**22** Uno Animo 1 - TSC 1 om 14.00 uur, Sportpark De KLokkenberg.

**24** EHBO Herhalingsles in De Wetering om 20.00 uur, inschrijven via: ehbo-loonopzand.nl.

**25** Bibliotheek Loon op Zand: voorleesopa Ruud vertelt verhaaltjes van 15.00 tot 15.30 uur. Gratis.

**25** 'Eetpunt Loon' start om 17.00 uur in Gerlachusstr 75. Week vooraf aanmelden via 06-83692809 of e-mail: sannestaals@contourdetwern.nl.

**27** Het Filmhuis in Venloene om 14.00 uur: Little Woman.

**28** Landgoed Het Witte Kasteel neemt deel aan de Open Trouwlocatie Route van 11.00-16.00 uur.

**29** Emplina 1 - Uno Animo 1 om 14.30 uur, Sportpark Empel-Zuid.

**29** Wijnproeverij in de kelder van Het Witte Kasteel vanaf 14.30 uur.

## Februari

**3** Nico Schut rik- en jokerconcours 2022/2023 bij v.v. Uno Animo.

**5** Pauwelswandeling om 10.00 uur vanaf Het Koetshuis bij Het Witte Kasteel - Land van Kleef/Bos en Duin, ransuilen.

**5** Winterwandeling met Stichting Educatieve Boerderij om 10.00 uur vanaf Moleneind 29.

**5** Concert van Frank en Janine Lamm in Het Witte Kasteel om 14.00 uur.

**5** Uno Animo 1 - Oosterhout 1 om 14.00 uur, Sportpark De Klokkenberg.

**6** Bijeenkomst in BS 'De Vlinderboom' over het thema 'Brandveiligheid in en om het huis'. Toegang gratis, vooraf aanmelden via: jessica@kinderopvangbrabant.nl

**8** Bibliotheek Loon op Zand: voorleesopa Ruud vertelt verhaaltjes van 15.00 tot 15.30 uur. Gratis.

**10** Het Filmhuis in Venloene om 14.00 uur: Forrest Gump.

**11** AED/Reanimatie Herhalingsles in de Wetering 9.00-12.00 uur, inschrijven via: ehbo-loonopzand.nl.

**12** Rijen 1 - Uno Animo 1 om 14.30 uur, Sportpark de Vijf Eiken.

**21** Repair Café Loon op Zand van 19.00-21.00 uur in De Wetering.

**22** Bibliotheek Loon op Zand: voorleesopa Ruud vertelt verhaaltjes van 15.00 tot 15.30 uur. Gratis.

**24** Nico Schut rik- en jokerconcours 2022/2023 bij v.v. Uno Animo.

Voor alle activiteiten in onze agenda, zie onze website: www.ronddetoren.nl.

Alle laatste mode
**speciaal voor jou**
in Berkel-Enschot!

# BAILIFF

Fashion | Style | Trends

·ENJOY· womenswear · ESQUALO · &Co WOMAN · DONNA DURA · ZE·ZE Nordic · elvira · PARA MI · cream · KAFFE · NED

**Winkelcentrum Koningsoord 128**

Berkel-Enschot · 013 533 6101 · bailiff-fashion.nl